

AGIRE IN MODO INTEGRATO: I CONTRATTI DI FIUME

Assemblea pubblica comune di Paderno Dugnano
21 Ottobre 2020



Regione
Lombardia

www.regione.lombardia.it



Un sistema complesso



BACINO FLUVIALE

COMUNITA'

TERRITORIO

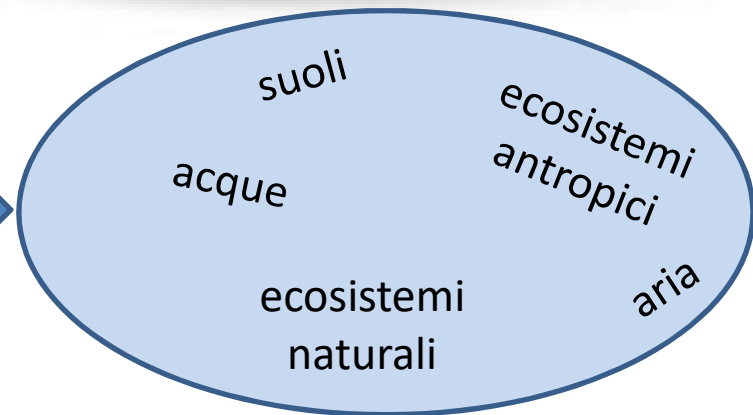

Molteplicità di soggetti

Molteplicità di settori

I Contratti di Fiume



- Qualità
- Rischio
- Pianificazione
- Agricoltura
- Turismo
- Cultura
- Infrastrutture

LR 26/03 - Art. 45

La Regione promuove la **concertazione e l'integrazione delle politiche** a livello di bacino e sottobacino idrografico, con la **partecipazione** di soggetti pubblici e privati, per la tutela e la valorizzazione delle risorse idriche e degli ambienti connessi e la salvaguardia dal rischio idraulico. Gli **strumenti di programmazione negoziata**, previsti dalle norme regionali, che assumono tali finalità sono denominati contratto di fiume e contratto di lago.

Promossi da Regione

**ACCORDI QUADRO di SVILUPPO
TERRITORIALE (AQST ex art. 3, l.r.
2/2003)**

- ✓ 2004, l'**AQST** CdF Olona-Bozzente-Lura (ora anche Lambro Meridionale)
- ✓ 2006, l'**AQST** CdF Seveso-Vettabia bassa
- ✓ 2012, l'**AQST** CdF Lambro Settentrionale

Avviati su iniziativa locale

**ACCORDO DI PROGRAMMAZIONE
NEGOZIATA** (ex art. 2, comma 203,
l. 662/96)

SOTTOSCRITTI

- ✓ 2016 CdF Mincio
- ✓ 2019 CdF Bardello
- ✓ 2019 CdF Adda Sopralacuale

PROMOSI

- ✓ 2016 CdF Toscolano
- ✓ 2016 CdF Media Valle del Po
- ✓ 2019 CdF Olona Meridionale

Un po' di numeri

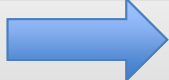
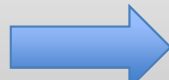
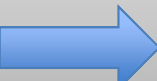
Cdf Olona		4^ Programma d'azione	125 M€ finanziati
Cdf Seveso		4^ Programma d'azione	145 M€ finanziati
Cdf Lambro Settentrionale		2^ Programma d'azione	70M€ finanziati

Quadro economico

Soggetti responsabili

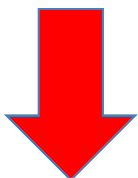

	Azioni metodologiche		1 - Ambito Alto Seveso Sorgenti		2 - Ambito Serenza - Valle S. Antonio - Acquanegra - Seveso Comasco		3 - Ambito Terrò - Certesa		4 - Ambito Confluenza Seveso Certesa - Comasinella		5 - Ambito Groane / Grugnotorto		6 - Nord Milano e Milano		7 - Sud Milano - Vettabbia		TOTALI
	Soggetto Attuatore	Importo finanziato	Soggetto Attuatore	Importo finanziato	Soggetto Attuatore	Importo finanziato	Soggetto Attuatore	Importo finanziato	Soggetto Attuatore	Importo finanziato	Soggetto Attuatore	Importo finanziato	Soggetto Attuatore	Importo finanziato	Soggetto Attuatore	Importo finanziato	
Stato		0,00	X	304.000,00	X	12.000.000,00	X	700.000,00	X	16.000.000,00	X	54.000.000,00	X	30.000.000,00	X	2.500.000,00	115.504.000,00
Regione Lombardia	X	12.000,00	X	50.000,00	X	259.337,11	X	271.000,00	X	1.679.000,00	X	1.220.000,00		0,00	X	72.255,44	3.563.592,55
AIPO		0,00		0,00		0,00		0,00		0,00		0,00	X	50.000,00		0,00	50.000,00
ATO - Como		0,00		0,00		0,00		0,00		0,00		0,00		0,00		0,00	0,00
ATO - Monza Brianza		0,00		0,00		0,00		0,00	X	321.000,00		0,00		0,00		0,00	321.000,00
ATO - Milano Provincia		0,00		0,00		0,00		0,00		0,00		0,00		0,00		0,00	0,00
Como Acqua	X	120.000,00		0,00		0,00	X	77.000,00		0,00		0,00		0,00		0,00	197.000,00
BrianzaAcque	X	2.800.000,00		0,00		0,00		0,00	X	40.000,00		0,00		0,00		0,00	2.840.000,00
Comuni		0,00	X	49.700,00	X	44.674,81	X	150.000,00		0,00	X	20.086.782,09	X	20.000,00	X	57.000,00	20.408.156,80
Parchi	X	347.690,00		0,00	X	14.891,60		0,00		0,00	X	20.000,00		0,00		0,00	382.581,60
Privati	X	886.752,00	X	646.000,00		0,00		0,00		0,00	X	254.535,30		0,00		0,00	1.787.287,30
Università	X	20.058,00		0,00		0,00		0,00		0,00		0,00		0,00		0,00	20.058,00
FLA	X	22.500,00		0,00		0,00		0,00		0,00		0,00		0,00		0,00	22.500,00
TOTALE finanziato		4.209.000,00		1.049.700,00		12.318.903,52		1.198.000,00		18.040.000,00		75.581.317,39		30.070.000,00		2.629.255,44	145.096.176,35
importo da finanziare		100.000,00		0,00		80.000,00		57.000,00		3.518.179,00		830.000,00		4.320.000,00		13.235.000,00	22.140.179,00
importo complessivo		4.309.000,00		1.049.700,00		12.398.903,52		1.255.000,00		21.558.179,00		76.411.317,39		34.390.000,00		15.864.255,44	167.236.355,35

Torrente Lura – Aree di laminazione Bregnano- Lomazzo **PLIS Lura**



Torrente Lura – Aree di laminazione Bregnano- Lomazzo **PLIS Lura**



12 MEuro

Fiume Olona – Area di affinamento depurativo e laminazione a Gorla Maggiore - **PLIS Medio Olona**



2MEuro

T. Seveso – Zona Parco Nord (Cormano – Bresso) anni 2000 – Parco Regionale Nord
Milano



Regione
Lombardia

T. Seveso – Interventi Parco Nord (Cormano – Bresso) - Parco Regionale Nord Milano

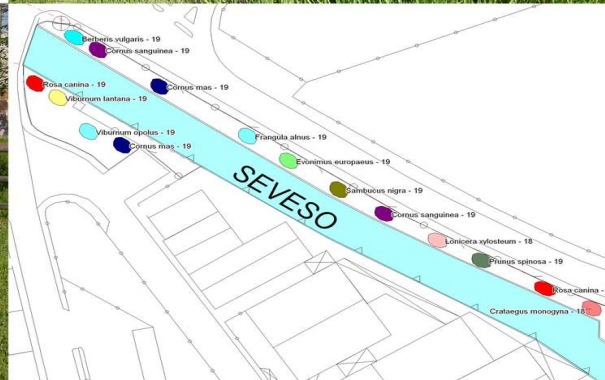
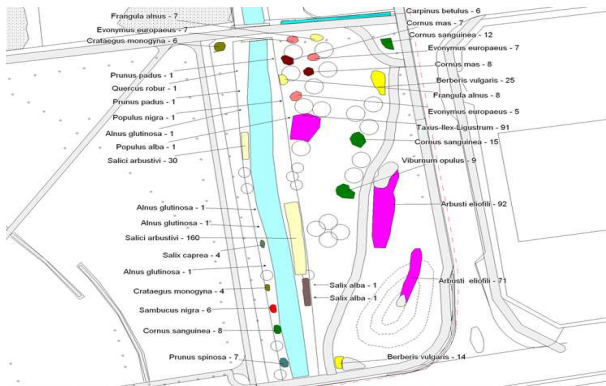

www.contrattidifiume.it



Tweets non trovati: 1



Regione Lombardia

COSA SONO

QUALI SONO

NEWS ED EVENTI

PUBBLICAZIONI

CHI SIAMO



Water and Climate Change

WATER CAN HELP FIGHT CLIMATE CHANGE

There are sustainable, affordable and scalable water and sanitation solutions.

GUARDA I PROGETTI SUL TERRITORIO



PARTECIPA SU FACEBOOK

CONTATTI

