

ENEL
1

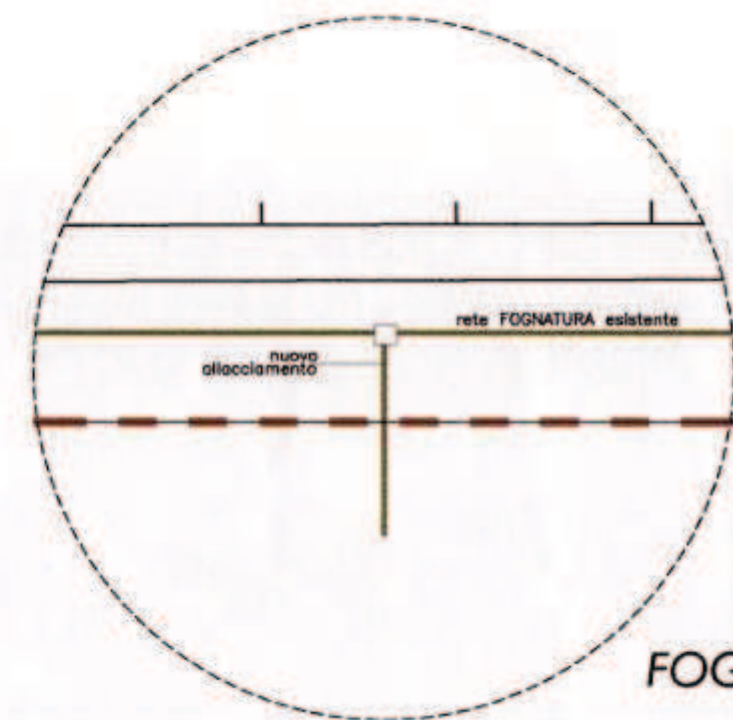

FOGNATURA
2

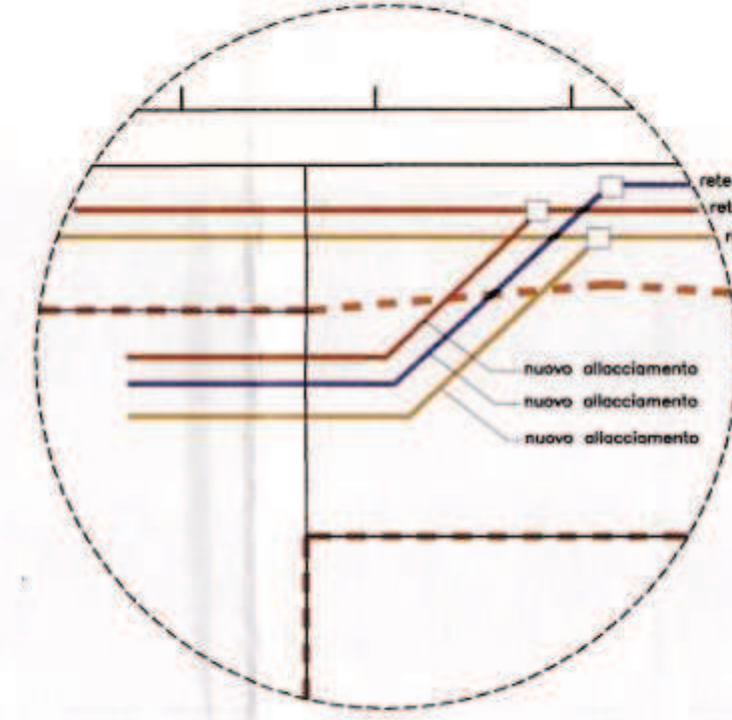

ACQUA POTABILE
GAS
TELECOMUNICAZIONI
3

----- AMBITO AT n°3/S2 (SUPERFICIE TERRITORIALE)

- RETE ACQUA POTABILE
- RETE ENEL
- RETE FOGNATURA
- RETE GAS
- RETE TELECOMUNICAZIONI

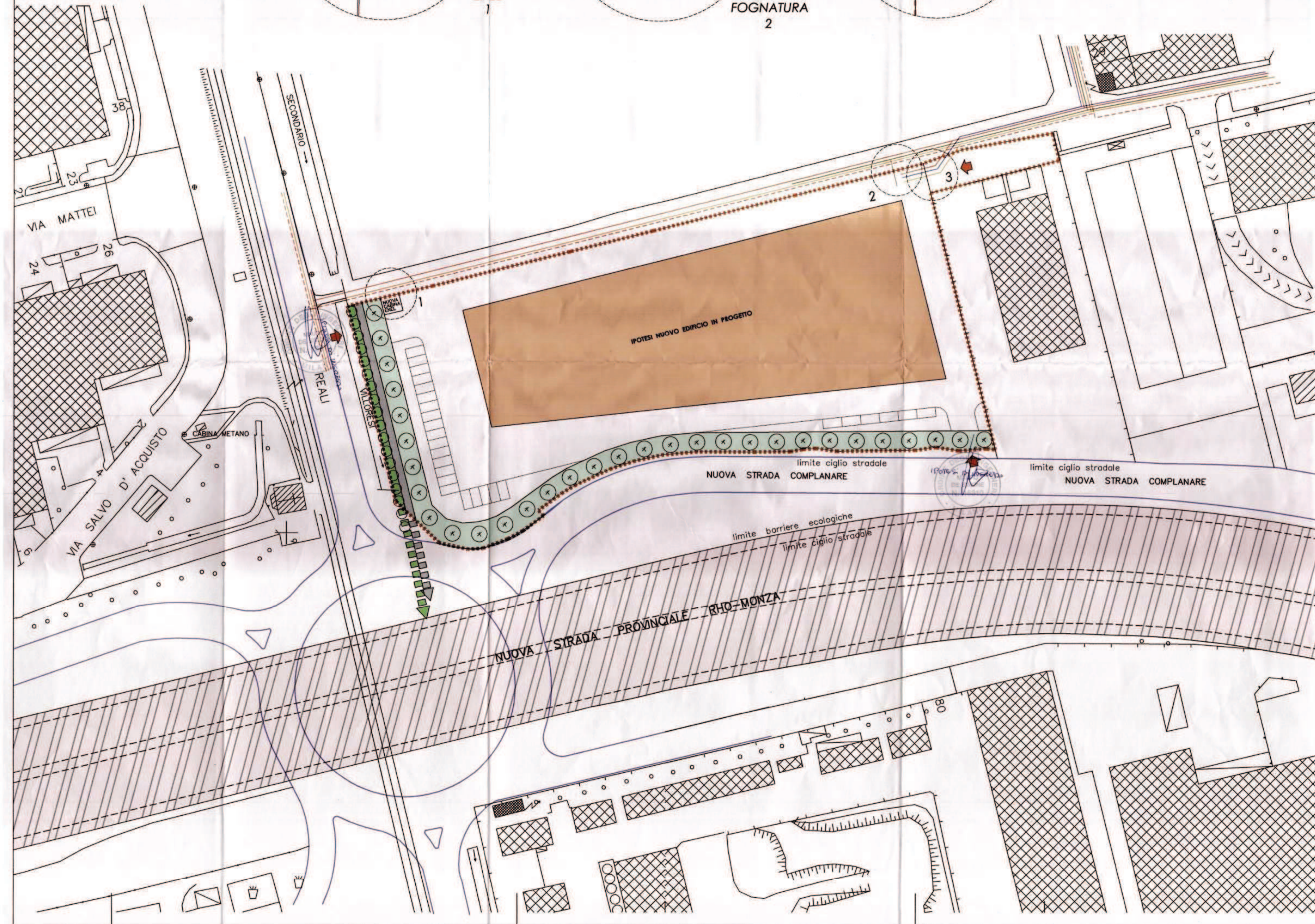

Studio Associato De Simone

- Studio di Architettura -
20037, Paderno Dugnano (MI) - via Cavour, 16 - tel. 02.9182138 - fax 02.99043626
studio@studioassociatodesimone.191.it

Proprietario
IMMOBILIARE SAN MARCO 5 S.p.A.
Via Mac Mattei, 33 - 20155 MILANO
Tel. 02.76011, 32 * 20037 PADERNO D. (MI)

Progettista
DEGLI INGEGNERI
MALINO DE SIMONE
N. 15310
MILANO

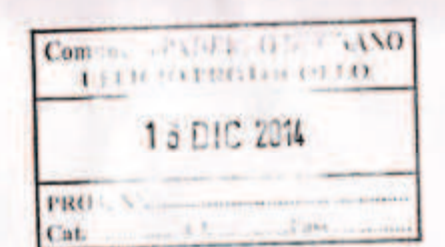
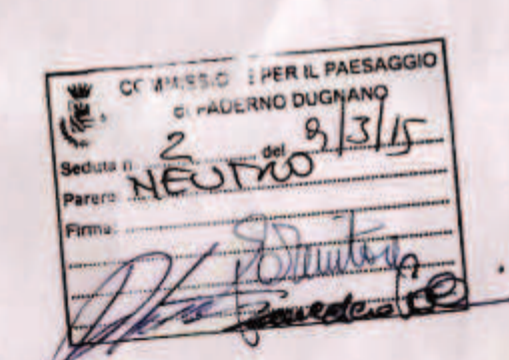

COMUNE DI PADERNO DUGNANO

PIANO ATTUATIVO AT 3/S2
(INTERNO ALL' AMBITO AT n° 3)

Via Marzabotto - Via Reali

Descrizione	Scala	Data	Agg.to	Tavola
PREVISIONE ALLACCIAMENTI ALLE URBANIZZAZIONI ESISTENTI	1:500	luglio 2013	aprile 2014	14
			luglio 2014	
			nov 2014	

Immobiliare SAN MARCO 5 S.p.a.

20037 Paderno Dugnano (MI) - via G. Pagliani 32 - tel. 02.9181776 - fax 02.9186096
info@immobiliareсанmichele.it - www.immobiliareсанmichele.it