

ELABORATO GRAFICO ALLEGATO ALLA PROPOSTA IRREVOCABILE DI CONVENZIONE URBANISTICA

----- SUPERFICIE TERRITORIALE ----- MQ 20.347,39

lotto a	lotto b	lotto c	Pa(a+b+c)/2	p-a	p-b	p-c	SUPERFICIE			
mq	mq	mq					mq			
triangolo 1	22,13	57,05	55,76	138,97	69,485	47,355	12,405	9,725	306905,83	630,05
triangolo 2	19,84	48,09	42,88	110,79	55,395	35,855	7,205	12,835	180349,66	424,66
triangolo 3	43,5	8,98	45,17	151,45	75,725	21,825	18,865	12,125	107274,52	1033,99
triangolo 4	43,5	9,98	45,17	69,75	49,375	5,775	39,398	4,205	47235,25	217,34
triangolo 5	44,17	24,88	63,47	122,32	61,16	19,89	38,44	8,65	310220,50	588,78
triangolo 6	52,47	39,71	81,87	173,85	86,925	34,468	47,218	5,383	743104,12	892,03
triangolo 7	51,87	80,23	29,42	201,32	100,66	19,898	10,425	71,235	7421038,68	1192,21
triangolo 8	29,42	18,83	22,62	70,79	35,395	5,995	18,865	12,885	44951,92	215,12
triangolo 9	90,23	115,97	40,26	246,06	123,03	32,8	7,48	82,77	2491785,15	1678,51
triangolo 10	40,26	13	32,82	80,36	40,18	4,354	2,73	12,22	39733,87	191,68
triangolo 11	3,13	14,97	18,3	31,4	15,7	1,73	1,73	1,4	548,87	23,42
triangolo 12	16,3	17,82	25,17	64,08	32,04	11,745	5,425	5,875	17588,52	123,69
triangolo 13	21,17	32,82	15,07	69,05	34,53	13,38	1,71	19,49	16381,18	123,69
triangolo 14	39,92	115,97	121,29	276,29	138,145	38,37	22,72	17,2	8316284,28	2305,69
triangolo 15	121,08	12,6	114,41	245,1	122,55	3,89	111,43	8,84	384688,71	520,09
triangolo 16	114,41	18,02	108,92	241,35	120,675	8,295	102,06	11,755	812387,24	995,15
triangolo 17	108,92	32,32	119,38	260,02	130,01	21,59	97,59	15,83	288215,96	1727,81
triangolo 18	119,38	21,2	118,85	256,23	128,115	8,725	106,93	12,465	1481398,88	121,23
triangolo 19	118,85	89,85	88,82	294,02	147,01	18,25	72,48	41,19	675832,20	2056,78
triangolo 20	89,82	19,24	78,02	168,08	84,04	4,22	73,8	13,02	43810,89	659,71
triangolo 21	78,02	41,5	41,12	160,54	80,27	3,1	28,82	39,2	281129,89	550,21
triangolo 22	41,12	25,65	37,2	54,77	27,385	12,265	20,185	12,845	125447,88	384,19
triangolo 23	59,85	58,75	49,63	187,83	93,915	34,415	38,214	34,335	1774806,84	1332,22
triangolo 24	49,63	34,18	27,44	111,25	55,625	5,995	21,445	38,185	201559,51	448,95
triangolo 25	27,44	29,71	28,07	85,22	42,61	12,87	17,4	19,94	81779,41	397,66
triangolo 26	30,87	7	30,84	67,61	33,805	3,735	29,855	3,265	11059,21	165,12
							20347,39			

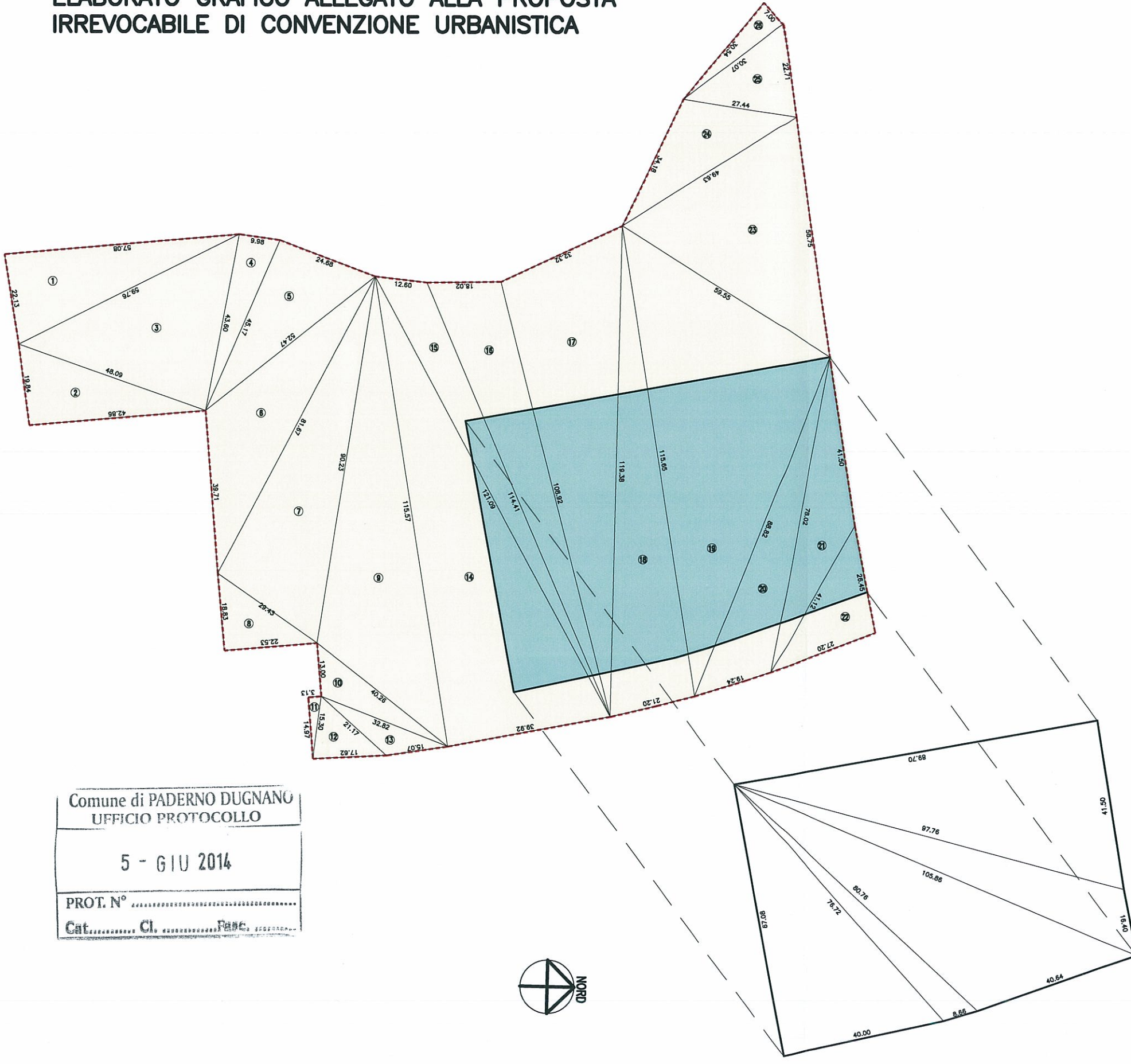

----- SUPERFICIE FONDIARIA ----- MQ 5.681,15

lotto a	lotto b	lotto c	Pa(a+b+c)/2	p-a	p-b	p-c	SUPERFICIE			
mq	mq	mq					mq			
triangolo 1	67,06	40	79,72	185,9	92,95	24,82	51,9	15,18	1797034,51	1340,54
triangolo 2	76,72	8,88	80,76	186,94	93,47	6,35	74,41	2,31	30889,50	201,11
triangolo 3	80,76	40,64	105,88	227,28	113,64	32,87	72,99	7,77	218249,41	1455,42
triangolo 4	105,88	16,4	97,76	220,02	110,01	4,15	83,61	12,25	633220,41	723,55
triangolo 5	97,76	41,5	89,7	228,98	114,49	15,72	72,98	24,78	3481853,65	1881,15

----- SUPERFICIE DA CEDERE ALL'AMM.NE COMUNALE ----- MQ 14.666,24

(20347,39 - 5681,15) =mq 14666,24

Comune di PADERNO DUGNANO
UFFICIO PROTOCOLLO

5 - GIU 2014

PROT. N°

Cat..... Cl..... Pacc.....



- MAZZARA ANNA (mapp. 9-51) _____
- RINALDI ANNA (mapp. 9-51) _____
- COCEPA S.R.L. (mapp. 242-298-300-302) _____
- BOSCARO GELINDO (mapp. 240-248) _____
- BOSCARO GIUSEPPE (mapp. 240-248) _____
- BOSCARO SANTA TERESINA (mapp. 240-248) _____
- BIGAROLI CARLA FELICITA (mapp. 206-243) _____
- BIGAROLI CARLO (mapp. 207-241) _____
- BIGAROLI LUCIA (mapp. 207-241) _____
- BIGAROLI PATRIZIA (mapp. 239-247) _____
- BIGAROLI MARCO (mapp. 239-247) _____
- BIGAROLI GIOVANNINA (mapp. 248-244) _____
- GALLI ALBERTO (mapp. 6-245) _____
- GALLI MARIO (mapp. 6-245) _____
- GALLI SARA (mapp. 6-245) _____
- GALLI STEFANO (mapp. 6-245) _____
- GALLI VITTORIO (mapp. 6-245) _____
- ANSELMI NADIA (mapp. 6-245) _____

PROPRIETARI DELLE AREE IDENTIFICATE AI MAPPAI 6-9-51-206-207-239-240-241-242-243-244 245-246-247-248-298-300-302 del fg. 4

IN PADERNO DUGNANO
VIA SAN MARTINO - VIA NINO BIXIO

VARIANTE URBANISTICA AL P.G.T. VIGENTE

TAVOLA	05	VERIFICA GRAFICO-ANALITICA	aprile 2014
SCALA	1:500	SUPERFICI TERRITORIALE - FONDIARIA - STANDARD	

STUDIO ASSOCIATO DE SIMONE
Via Cavour 16
Paderno Dugnano (MI)
Tel 02-9182138
studio@studioassociatodesimone.191.it

ELABORATO GRAFICO ALLEGATO ALLA PROPOSTA
IRREVOCABILE DI CONVENZIONE URBANISTICA

Comune di PADERNO DUGNANO
UFFICIO PROTOCOLLO

5 - GIU 2014

PROT. N°

Cat..... Cl. Fasc.



- | | |
|--|--|
| MAZZARA ANNA
(mapp. 9-51) | BIGAROLI PATRIZIA
(mapp. 239-247) |
| RINALDI ANNA
(mapp. 9-51) | BIGAROLI MARCO
(mapp. 239-247) |
| COGEPA S.R.L.
(mapp. 242-298-300-302) | BIGAROLI GIOVANNINA
(mapp. 246-244) |
| BOSCARO GELINDO
(mapp. 240-248) | GALLI ALBERTO
(mapp. 6-245) |
| BOSCARO GIUSEPPE
(mapp. 240-248) | GALLI MARIO
(mapp. 6-245) |
| BOSCARO SANTA TERESINA
(mapp. 240-248) | GALLI SARA
(mapp. 6-245) |
| BIGAROLI CARLA FELICITA
(mapp. 208-243) | GALLI STEFANO
(mapp. 6-245) |
| BIGAROLI CARLO
(mapp. 207-241) | GALLI VITTORIO
(mapp. 6-245) |
| BIGAROLI LUCIA
(mapp. 207-241) | ANSEMI NADIA
(mapp. 6-245) |

**PROPRIETARI DELLE AREE IDENTIFICATE AI MAPPALI
6-9-51-208-207-239-240-241-242-243-244
245-246-247-248-298-300-302 del fg. 4**

IN PADERNO DUGNANO
VIA SAN MARTINO - VIA NINO BIXIO

VARIANTE URBANISTICA AL P.G.T. VIGENTE

TAVOLA	07	NUOVA PROPOSTA PROGETTUALE CON INGOMBRI EDILIZI E SISTEMAZIONI ESTERNE	aprile 2014
SCALA	1:500		

STUDIO ASSOCIATO DE SIMONE
Via Cavour 16
Paderno Dugnano (MI)
Tel 02-9182138
studio@studioassociatodesimone.191.it

- | | | |
|---|---|---|
| PERCORSI PEDONALI INTERNI AL COMPARTO EDIFICABILE | SPAZIO A VERDE ESISTENTE | PERIMETRO NUOVOV AMBITO (SUPERFICIE TERRITORIALE) |
| MARCIAPIEDE | ALBERI ESISTENTI | NUOVI INGOMBRI EDILIZI |
| PISTA CICLOPEDONALE | NUOVE PIANTUMAZIONI alberi alto fusto | NUOVI INGRESSI PEDONALI/CARRAI |
| PERCORSO PEDONALE | NUOVE PIANTUMAZIONI cespugli ed essenze | EDIFICI ESISTENTI LIMITROFI H.max n.4 piani abitabili |
| PREVISIONE NUOVA PISTA CICLOPEDONALE | | |



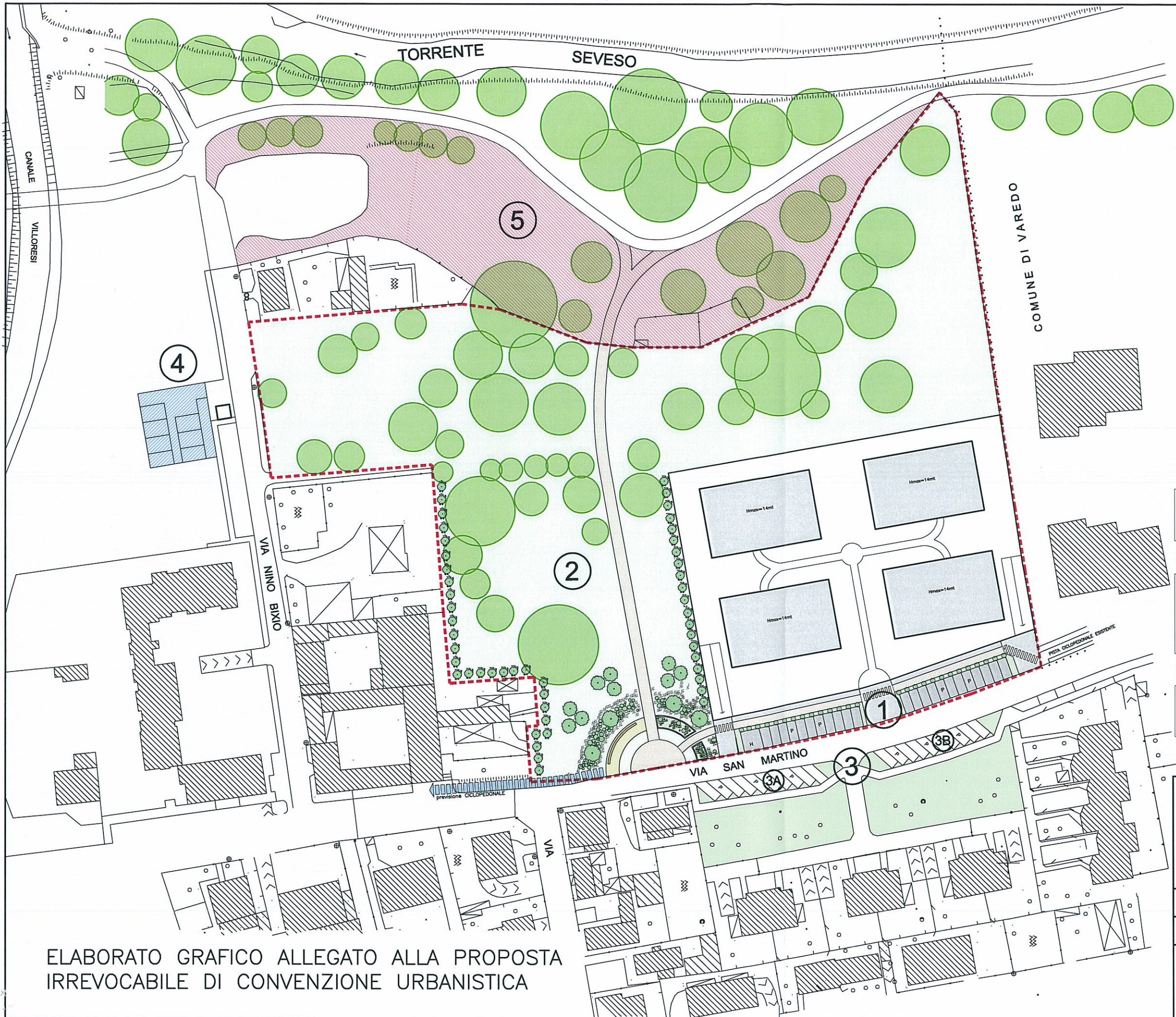

- PERIMETRO NUOVO AMBITO
- OPERE INTERNE ALL'AMBITO**
- 1 OPERE UTILI A DARE CONTINUITA' ALLA PISTA CICLABILE ESISTENTE IN CITTA' DI VAREDO
 - 2 VALORIZZAZIONE DELL'INGRESSO DEL PARCO DEL SEVESO DA VIA SAN MARTINO
- OPERE ESTERNE ALL'AMBITO**
- 3A PARCHEGGI ESISTENTI DA COMPLETARE LUNGO LA VIA SAN MARTINO
 - 3B NUOVI PARCHEGGI DA REALIZZARE LUNGO LA VIA SAN MARTINO
 - 4 RECUPERO E RIQUALIFICAZIONE DEGLI ORTI COMUNALI SITUATI NELLA VIA NINO BIXIO
 - 5 PROPOSTA DI VALORIZZAZIONE DELLE AREE A VERDE ESISTENTE RIPULITE DA OGNI ELEMENTO ESTRANEO ALLA NATURALITA'

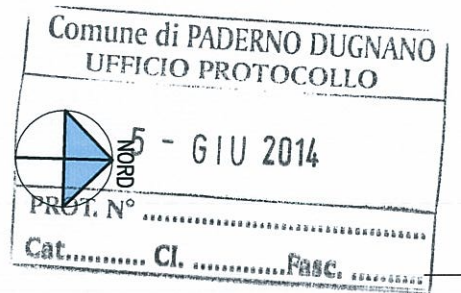

MAZZARA ANNA (mapp. 9-51)	BIGAROLI PATRIZIA (mapp. 239-247)
RINALDI ANNA (mapp. 9-51)	BIGAROLI MARCO (mapp. 239-247)
COGEPA S.R.L. (mapp. 242-298-300-302)	BIGAROLI GIOVANNINA (mapp. 246-244)
BOSCARO GELINDO (mapp. 240-248)	GALLI ALBERTO (mapp. 6-245)
BOSCARO GIUSEPPE (mapp. 240-248)	GALLI MARIO (mapp. 6-245)
BOSCARO SANTA TERESINA (mapp. 240-248)	GALLI SARA (mapp. 6-245)
BIGAROLI CARLA FELICITA (mapp. 206-243)	GALLI STEFANO (mapp. 6-245)
BIGAROLI CARLO (mapp. 207-241)	GALLI VITTORIO (mapp. 6-245)
BIGAROLI LUCIA (mapp. 207-241)	ANSELMI NADIA (mapp. 6-245)

**PROPRIETARI DELLE AREE IDENTIFICATE AI MAPPALI
6-9-51-206-207-239-240-241-242-243-244
245-246-247-248-298-300-302 del fg. 4**

IN PADERNO DUGNANO
VIA SAN MARTINO - VIA NINO BIXIO
VARIANTE URBANISTICA AL P.G.T. VIGENTE

TAVOLA	14	PROPOSTA OPERE DI INTERESSE PUBBLICO	aprile 2014
SCALA	1:500		

ELABORATO GRAFICO ALLEGATO ALLA PROPOSTA
IRREVOCABILE DI CONVENZIONE URBANISTICA

STUDIO ASSOCIATO DE SIMONE
Via Cavour 16
Paderno Dugnano (MI)
Tel 02-9182138
studio@studioassociatodesimone.191.it