

SUPERFICIE URBANIZZATA  
STATO DI FATTO

**LEGENDA**

- Perimetrazione delle aree coordinate dal Piano Integrato di Intervento (P.I.I.)
- Perimetrazione delle aree oggetto di intervento di ampliamento del centro commerciale

**AREA URBANIZZATA**

- Superficie urbanizzata

**STATO DI FATTO**

Area urbanizzata: 86 430 mq

100,0 % delle aree oggetto di intervento di ampliamento del centro commerciale

**PROPOSTA DI AMPLIAMENTO**

Area urbanizzata: 71 435 mq

83,0 % delle aree oggetto di intervento di ampliamento del centro commerciale

**Δ = - 14 995 mq = - 17 %**

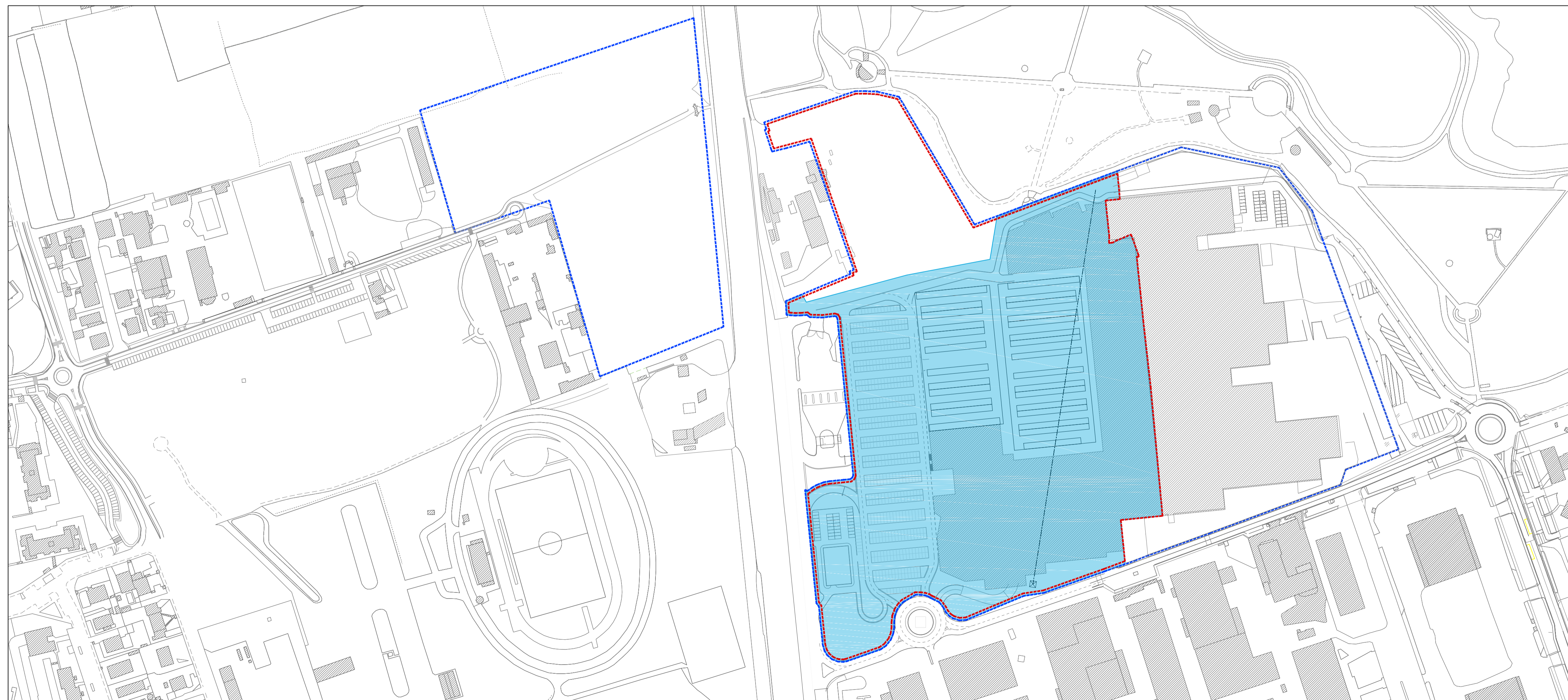

SUPERFICIE URBANIZZATA  
PROPOSTA DI AMPLIAMENTO

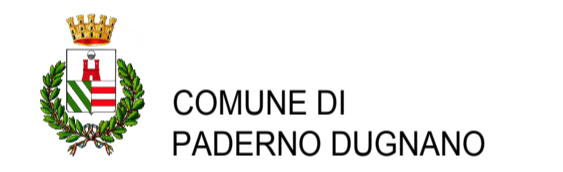

COMMITTENTE

**carrefourproperty**  
Via Caldera, 21 - 20153 Milano IT  
Tel. +39 02 48251  
Fax +39 02 48252980  
www.carrefourproperty.it

ARCHITETTURA  
**W&A**  
WILMOTTA & ASSOCIATI  
68 rue du Faubourg St Antoine  
75012 Paris  
M: +33 (0) 1 53 02 22 22  
www.wilmotta.com  
info@wilmotta.com  
wilmotta@wilmotta.fr

COORDINAMENTO URBANISTICO  
**Arch. Gian Carlo Bianchi Janetti**  
Viale Tunisia, 37 - 20122 Milano IT  
Tel. +39 02 6554912

**milaningeegneria**  
Via Thaon di Revel, 21 - 20159 Milano IT  
Tel. +39 02 36798860  
Fax +39 02 36798862  
www.buromilan.com  
info@buromilan.com  
www.errevia.com  
segreteria@errevia.com

AMBIENTE  
**Erre.V.I.A. S.r.l.**  
Via Cristoforo Colombo, 23 - 20090 Trezzano Sul Naviglio IT  
Tel. +39 02 48400557  
Fax +39 02 48400429  
www.errevia.com  
segreteria@errevia.com

PROGETTO  
**AMPLIAMENTO  
CENTRO COMMERCIALE "BRIANZA"**

EMISSIONE  
**PROPOSTA PRELIMINARE DI  
PIANO INTEGRATO DI INTERVENTO  
IN VARIANTE A P.G.T. E P.D.S**

TITOLO  
**SCHEMA DI RAFFRONTO  
SUPERFICIE URBANIZZATA**

ELABORATO N.

**Up009**

Scala	1:2000	Redazione	EC	Approvazione	MM	Job Number	060
Revisione Corrente	00	Data	09.08.2016	Emissione		Proposta Preliminare di P.I.I.	