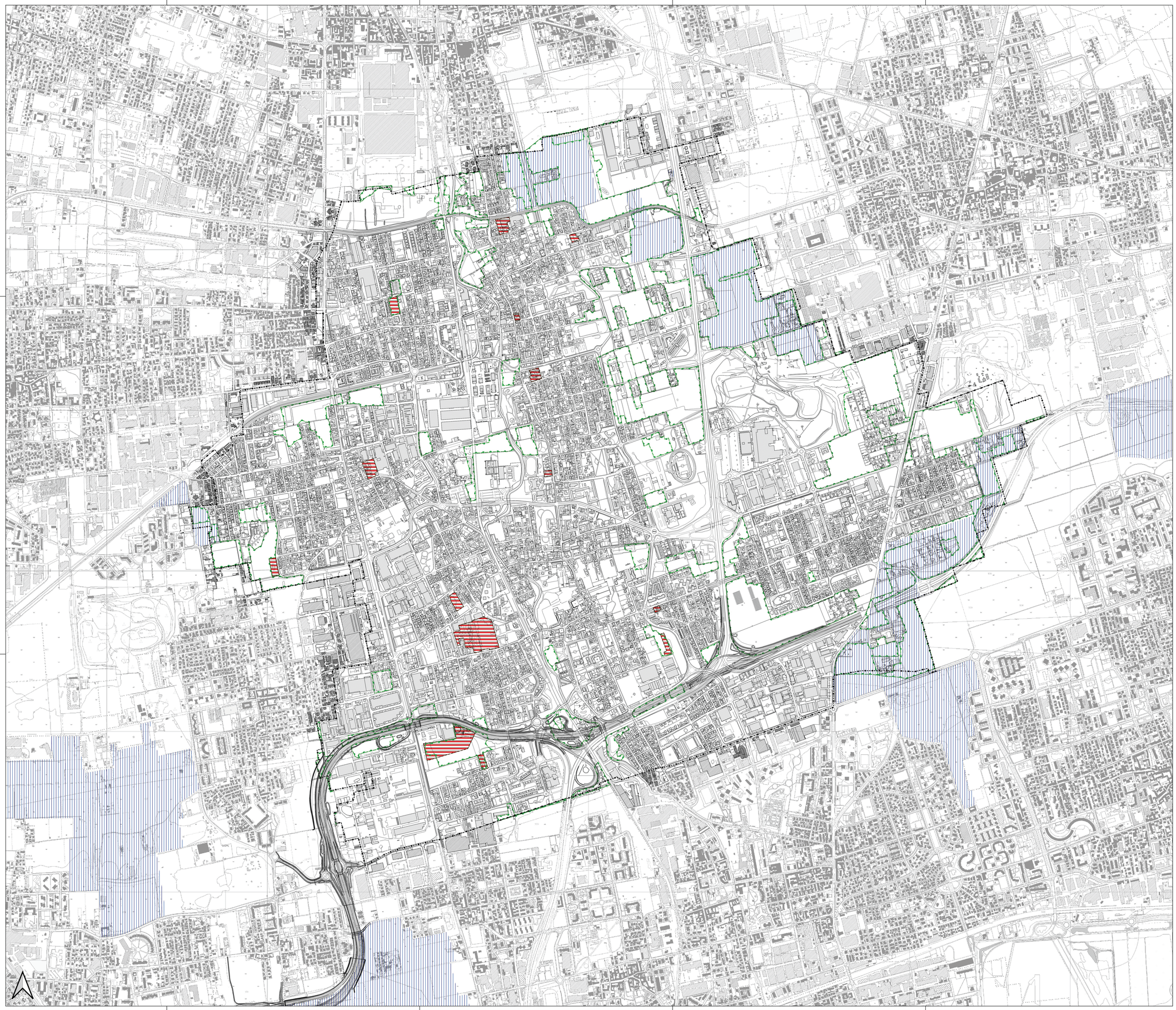

LEGENDA

- Confine comunale
- Ambiti soggetti a provvedimento approvato - art. 38
- Ambiti Agricoli di Interesse Strategico. Fonte PTM
- Area agricola nello stato di fatto art.43 PTR

COMUNE DI PADERNO DUGNANO
Città Metropolitana di Milano

REVISIONE
PIANO DI GOVERNO DEL TERRITORIO

Adottato dal Consiglio Comunale con delibera n. .....

Controdedotto alle osservazioni del Consiglio Comunale con delibera n. .....

Il Sindaco Anna Varisco

DOCUMENTO DI PIANO

9 AMBITI AGRICOLI DI INTERESSE STRATEGICO

modificato a seguito delle controdeduzioni alle osservazioni

data: marzo 2025

scala: 1/7.500

Responsabile del procedimento:
Direttore del Settore Edilizia e Urbanistica
arch. Angelo Sabbadin

Progettisti:
Dario Vanetti ingegnere - Urbanstudio

Gruppo di lavoro:
Ufficio Edilizia e Urbanistica - Comune di Paderno Dugnano

Via Pitteri, 10
20134 Milano
tel: 02 39439717 fax: 17827 14281
e.mail: info@urbanstudio.it
www.urbanstudio.it

Collaboratori:
pianificatore territoriale Antonio De Mitri
ing. Rebecca Del Barga
arch. Edoardo Garbagnati
pianificatore territoriale Matteo Manenti
pianificatore territoriale Maurizio Rini
pianificatore territoriale Luca Ripoldi
arch. Walter Villa

Diritti d'autore riservati a v. Legge 22/04/1941 n. 663 e s.m.i. Riproduzione vietata