

lato a	lato b	lato c	P=(a+b+c)/2	p-a	p-b	p-c	SUPERFICIE			
ml	ml	ml					mq			
triangolo 1	22,15	87,08	89,78	138,97	86,485	47,355	12,405	9,725	399996,83	830,05
triangolo 2	19,84	48,09	42,88	110,79	55,395	35,555	7,305	12,535	180349,86	424,66
triangolo 3	49,09	59,78	43,5	151,45	75,725	27,835	15,965	32,125	1073274,50	1029,09
triangolo 4	43,5	9,08	45,17	96,75	49,375	5,775	39,395	4,205	47235,25	217,34
triangolo 5	45,17	24,68	52,47	122,32	61,16	15,89	39,48	8,69	310200,90	656,79
triangolo 6	52,47	39,71	81,87	173,95	86,925	34,655	47,215	5,255	743194,12	892,03
triangolo 7	81,87	80,23	29,43	201,33	100,665	18,965	10,435	71,235	1421358,65	1152,21
triangolo 8	29,43	18,83	22,53	70,79	35,395	5,965	18,565	12,865	44993,90	212,12
triangolo 9	80,23	115,57	40,26	246,06	123,03	32,8	7,48	82,77	2491705,15	1579,51
triangolo 10	40,26	13	32,82	86,09	43,04	2,78	30,04	10,22	38733,97	161,66
triangolo 11	3,13	14,67	15,3	33,4	16,7	13,87	1,73	1,4	548,87	23,45
triangolo 12	15,3	17,62	21,17	54,09	27,045	11,745	9,425	5,675	17588,52	132,62
triangolo 13	21,17	32,82	15,07	69,06	34,53	13,305	7,71	19,405	15351,19	123,80
triangolo 14	115,57	121,09	39,92	276,58	138,29	39,37	21,72	7,2	6319064,26	2366,66
triangolo 15	121,09	12,6	114,41	248,1	124,05	2,96	11,45	9,64	394498,71	628,99
triangolo 16	114,41	78,02	108,62	241,35	120,675	6,265	102,69	11,765	81207,54	465,14
triangolo 17	108,62	32,32	119,38	260,32	130,16	21,39	97,99	10,83	2985318,96	1727,81
triangolo 18	119,38	21,2	115,65	256,23	128,115	8,735	106,82	12,465	1491349,88	1221,23
triangolo 19	115,65	89,56	88,62	294,02	147,01	19,35	72,49	43,16	615892,20	2599,78
triangolo 20	89,56	19,24	78,02	186,08	93,04	4,22	73,9	15,02	435219,60	659,71
triangolo 21	78,02	41,5	41,12	160,64	80,32	2,3	39,62	39,2	281120,90	930,21
triangolo 22	41,12	26,40	27,2	94,77	47,385	8,265	20,185	12,544	125447,98	384,19
triangolo 23	59,55	59,78	49,63	167,93	83,965	24,415	25,215	34,335	1774809,94	1332,22
triangolo 24	49,63	34,18	27,44	111,25	55,625	9,965	21,445	28,165	201599,51	449,99
triangolo 25	27,44	22,71	30,07	80,23	40,11	12,87	17,4	10,04	86779,41	297,96
triangolo 26	30,07	7	30,64	67,81	33,905	3,735	26,905	3,265	11050,21	106,12

SUPERFICIE FONDIARIA MQ 5.681,15

lato a	lato b	lato c	P=(a+b+c)/2	p-a	p-b	p-c	SUPERFICIE			
ml	ml	ml					mq			
triangolo 1	67,08	40	76,72	183,8	91,9	24,82	51,9	15,18	1797034,51	1340,54
triangolo 2	76,72	8,86	85,78	169,14	84,57	8,38	74,41	2,31	30699,50	301,11
triangolo 3	85,78	40,64	105,65	227,25	113,63	32,87	72,99	7,77	2118249,41	1456,42
triangolo 4	105,65	18,4	97,78	220,02	110,01	4,15	83,61	12,25	5235205,41	723,55
triangolo 5	97,78	41,6	99,7	229,99	114,95	16,72	72,99	24,19	3461553,53	1893,93

SUPERFICIE DA CEDERE ALL'AMM.NE COMUNALE MQ 14.666,24

(20347,39 - 5681,15) =mq 14666,24

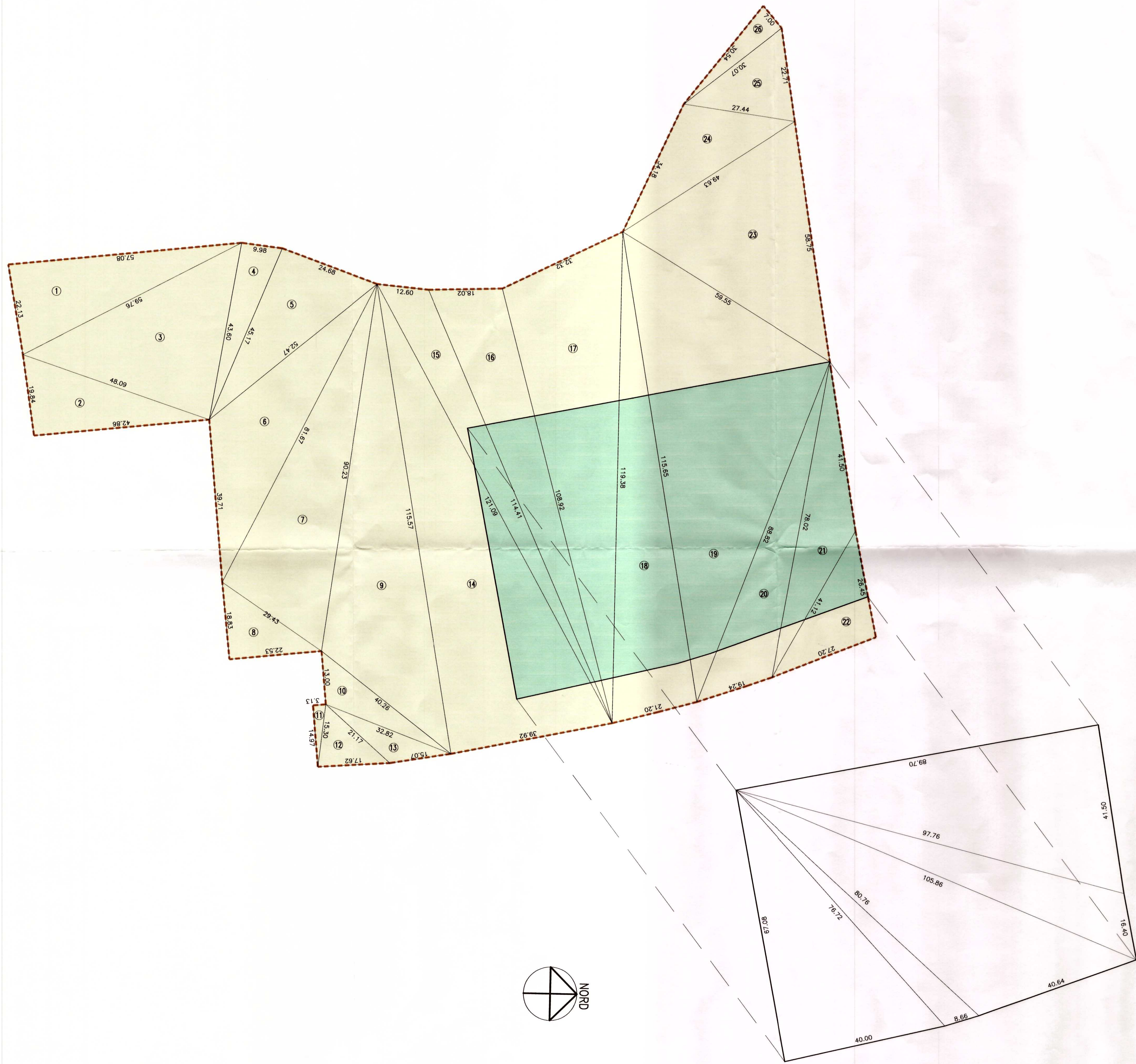

- MAZZARA ANNA *Masse Anna* (mapp. 9-51)
- RINALDI ANNA *Rinaldi Anna* (mapp. 9-51)
- COGEPA S.R.L. *Cogepa* (mapp. 242-298-300-302)
- BOSCARO GELINDO *Boscaro Gelindo* (mapp. 240-248)
- BOSCARO GIUSEPPE *Boscaro Giuseppe* (mapp. 240-248)
- BOSCARO SANTA TERESINA *Boscaro Santa Teresina* (mapp. 240-248)
- BIGAROLI CARLA FELICITA *Bigaroli Carla Felicità* (mapp. 206-243)
- BIGAROLI CARLO *Bigaroli Carlo* (mapp. 207-241)
- BIGAROLI LUCIA *Boscaro Bigaroli* (mapp. 207-241)
- BIGAROLI PATRIZIA *Bigaroli Patrizia* (mapp. 239-247)
- BIGAROLI MARCO *Bigaroli Marco* (mapp. 239-247)
- BIGAROLI GIOVANNINA *Bigaroli Giovanna* (mapp. 246-244)
- GALLI ALBERTO *Galli Alberto* (mapp. 6-245)
- GALLI MARIO *Galli Mario* (mapp. 6-245)
- GALLI SARA *Galli Sara* (mapp. 6-245)
- GALLI STEFANO *Galli Stefano* (mapp. 6-245)
- GALLI VITTORIO *Galli Vittorio* (mapp. 6-245)
- ANSELMINI NADIA *Anselmini Nadia* (mapp. 6-245)

**PROPRIETARI DELLE AREE IDENTIFICATE AI MAPPALI 6-9-51-206-207-239-240-241-242-243-244 245-246-247-248-298-300-302 del fg. 4**

Comune di PADERNO DUGNANO UFFICIO PROTOCOLLO

5 - GIU 2014

PROT. N° .....

CAI..... CL. ....

TAVOLA **05** VERIFICA GRAFICO-ANALITICA SUPERFICI TERRITORIALE - FONDIARIA - STANDARD aprile 2014

SCALA 1:500

ORDINE DEGLI ARCHITETTI, PIANIFICATORI, INGEGNERI E CONSULENTI DELLA PROVINCIA DI MILANO

DE SIMONE SIMONE

STUDIO ASSOCIATO DE SIMONE Via Cavour 16 Paderno Dugnano (MI) Tel 02-9182138 studio@studioassociatodesimone.191.it