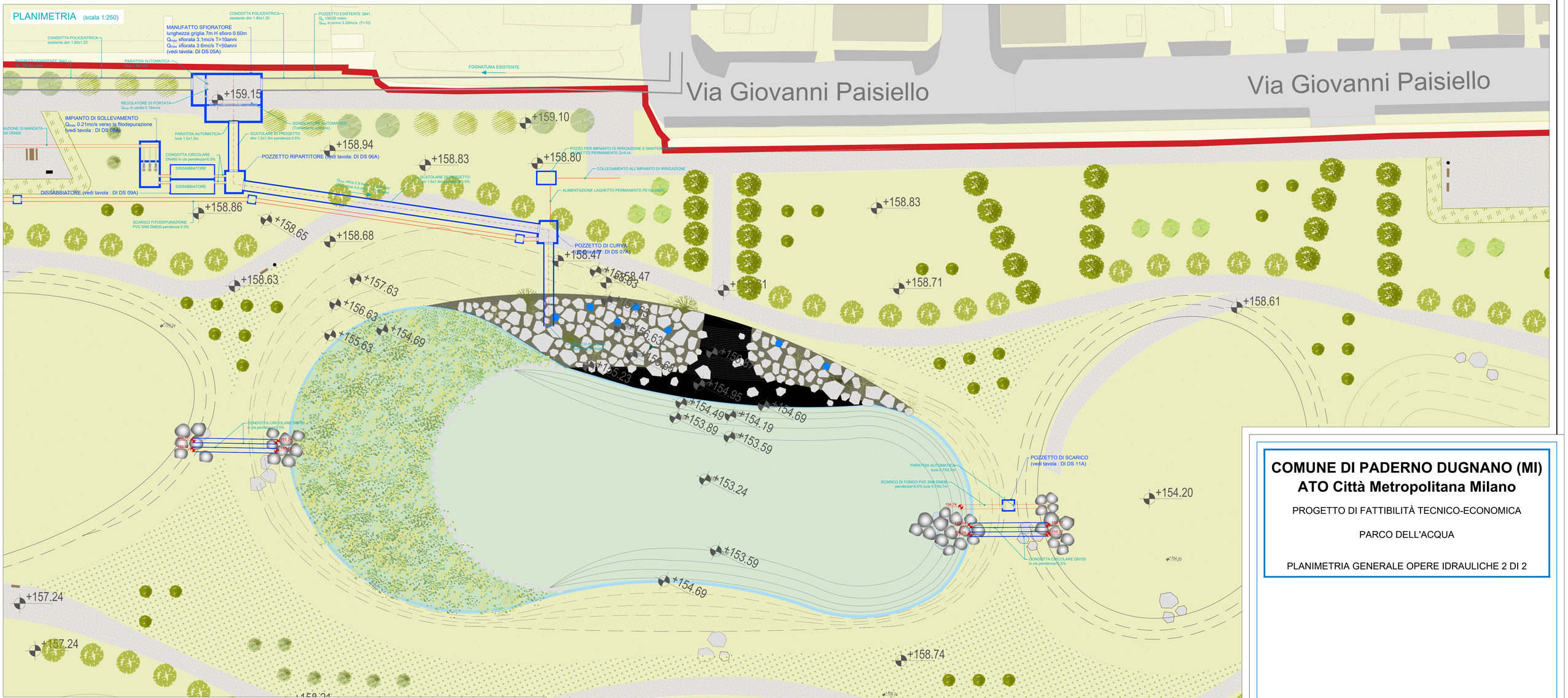

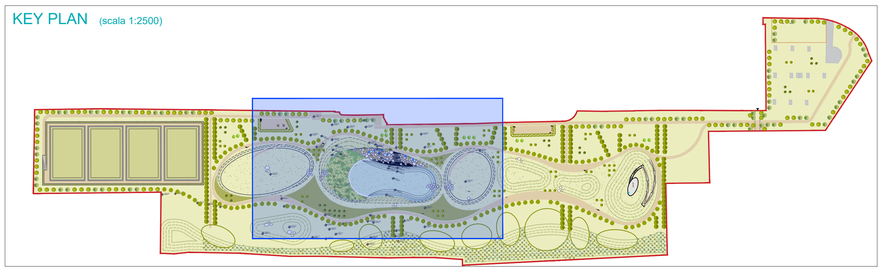

COMUNE DI PADERNO DUGNANO (MI)
ATO Città Metropolitana Milano

PROGETTO DI FATTIBILITÀ TECNICO-ECONOMICA

PARCO DELL'ACQUA

PLANIMETRIA GENERALE OPERE IDRAULICHE 2 DI 2

Rev	Data	Elaborato	Progettato	Autorizzato	Descrizione
	Settembre 2025	J+S	MC	MC	Revisione

PROGETTAZIONE ESTERNA

J+S Spa
Via dei Mestieri 13
20863 - Concorezzo (MB)
Tel. 039/6886381 Fax. 0396886381
P.IVA&C.F.0228062960

STUDIO ESTERNO

J+S

Riferimenti Progetto	Anno	Tavola N°	Rev.	Scala	Tavola N°
9 3 1 5	2 0 2 1	0 0 0		1:250	D_I_DS_03_D

COMMITTENTE

FILE

Codice ISTAT Comune	Ambito	Intervento	Numero Commessa	Anno	Tavola N°	Rev.
0 1 5 1 6 6	B	D	9 3 1 5	2 1	0 0 0	

CAP HOLDING S.p.A
Via Rimini, 38
20142 MILANO (MI)
Tel. 02 825021 - www.capholding.it
info@gruppocap.it

AUTORIZZATO
Area Tecnica:
Settore fognatura e invarianza idraulica

Tavola N°
D_I_DS_03_D

CAP

Questo disegno è di vostra proprietà esclusiva ed è posto sotto tutela della legge, ne è proibita la riproduzione anche parziale e la cessione a terzi senza nostra autorizzazione scritta.