

ALL. 2/A



Al signor Sindaco
Ezio Casati
All'Assessore ai lavori pubblici
Giovanni Giuranna
Al Presidente del Consiglio Comunale
Simona Arosio

II SOTTOSCRITTO CONSIGLIERE COMUNALE

OGGETTO: interrogazione in merito lo stato di sicurezza della passerella ciclopedonale nel parco del Seveso a Palazzolo e il rispetto di divieto di accesso dopo il crollo di una porzione di parapetto avvenuta un anno fa

PREMESSO CHE

- nel mese di giugno 2019, a una decina di anni dalla sua costruzione, una porzione in legno del parapetto del ponte ciclopedonale all'interno del parco del Seveso a Palazzolo è precipitata al suolo staccandosi dal ponte;
- nel mese di luglio 2019, la Città Metropolitana proprietaria della struttura ha emesso un'ordinanza di chiusura totale della passerella "a tempo determinato" ritenendo "pericoloso" il transito di persone e biciclette posizionando cancelli e reti con necessaria segnaletica di divieto di accesso;
- con la chiusura della passerella è stata posizionata segnaletica verticale dedicata con i percorsi alternativi;
- la promozione e il potenziamento dei percorsi che consentono una mobilità dolce sono obiettivi di mandato di questa Amministrazione come più volte ribadito.

CONSIDERATO CHE

- Città Metropolitana ha dichiarato a il settimanale "il notiziario" di venerdì 12 giugno che è ancora allo studio il progetto preliminare di "manutenzione ordinaria" al momento sprovvisto di copertura finanziaria ed escludendo eventuali interventi di messa in sicurezza non prima della fine del 2020;
- nell'articolo di cui sopra si denuncia in maniera inequivocabile e difficilmente smentibile attraverso fotografie (in allegato alla presente) che reti e cancelli di chiusura al ponte sono stati divelti e che ogni giorno viene utilizzato da decine di persone per attività sportive.

INTERROGA IL SINDACO E L'ASSESSORE DI COMPETENZA PER CONOSCERE:

- A che punto è l'iter per la messa in sicurezza della passerella?
- Qual è lo stato di sicurezza della struttura in oggetto? Perché non è stata chiusa solo metà della carreggiata in prossimità della porzione di parapetto crollata?
- A quando è aggiornata l'ultima comunicazione tra il settore LLPP e Città Metropolitana con oggetto la risoluzione di questo intervento?
- Quali proposte ha presentato questa Amministrazione a Città Metropolitana per velocizzare l'iter e consentire la riapertura della passerella?
- Quali azioni sono state messe in pratica da questa Amministrazione per prevenire e reprimere eventuali accessi non consentiti? La Polizia locale è informata che reti e cancelli sono stati divelti? Quale esito hanno dato eventuali controlli degli agenti?
- Nel parco è presente un secondo manufatto in legno a scavalco del Villorosi chiuso al transito. Qual è il suo stato di sicurezza? Sarà oggetto di interventi di manutenzione?

Si richiede che le foto allegate alla presente interrogazione vengano proiettate durante la lettura della presente in modo da rendere edotti i consiglieri dello stato di fatto del manufatto oggetto della presente.

Paderno Dugnano , 16/06/2020

Il consigliere Comunale

Torraca Umberto

Forza Italia

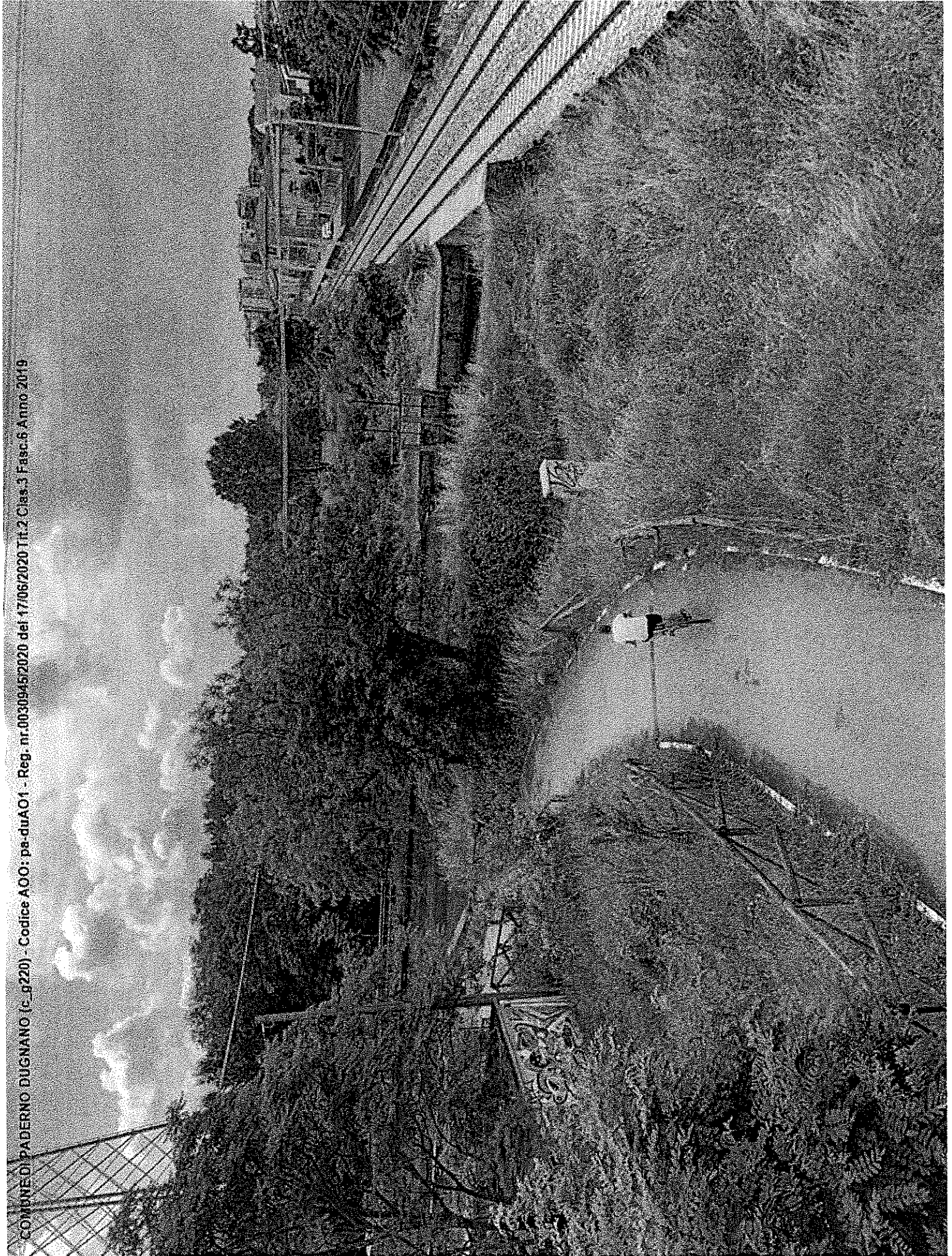

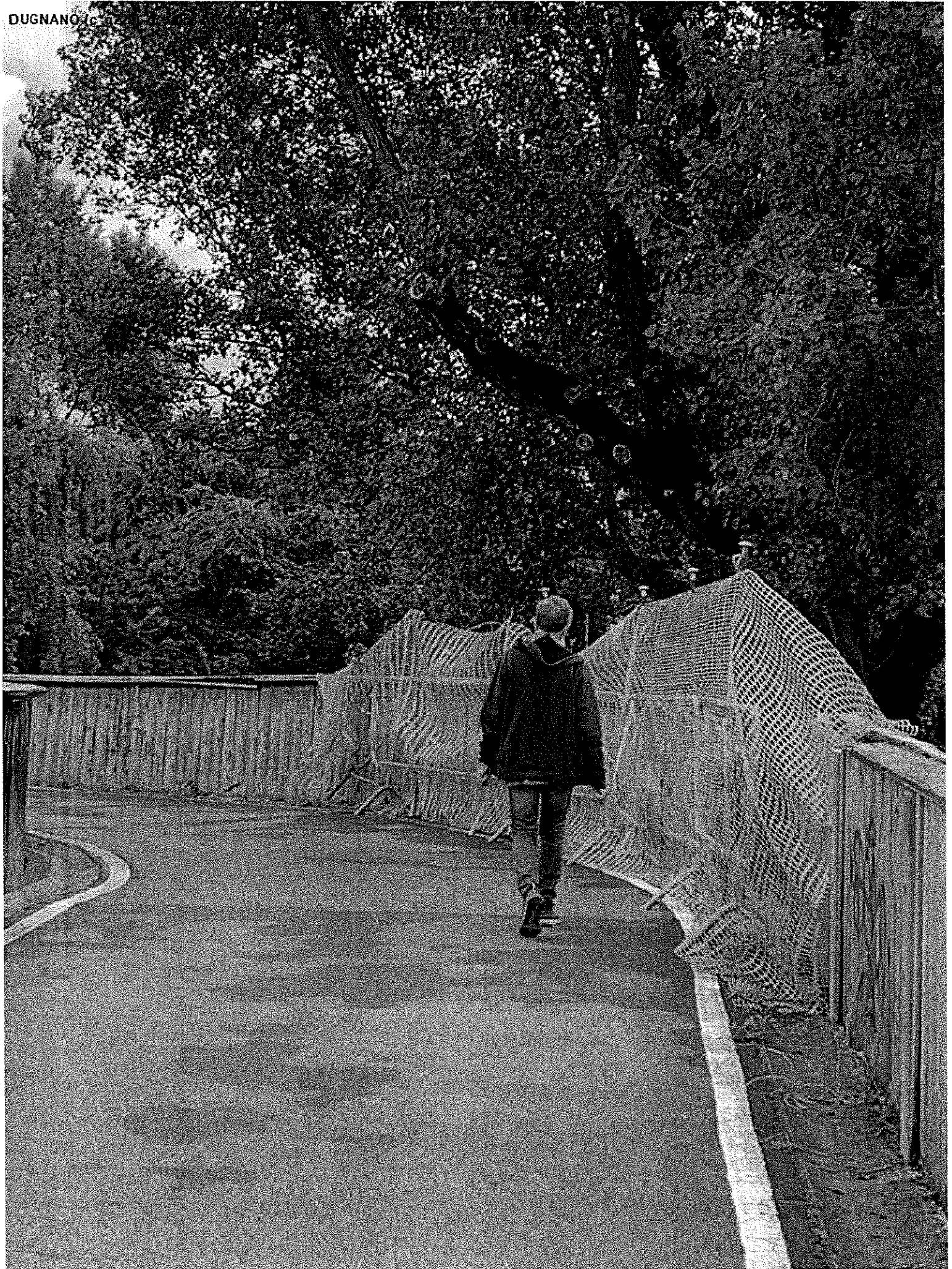

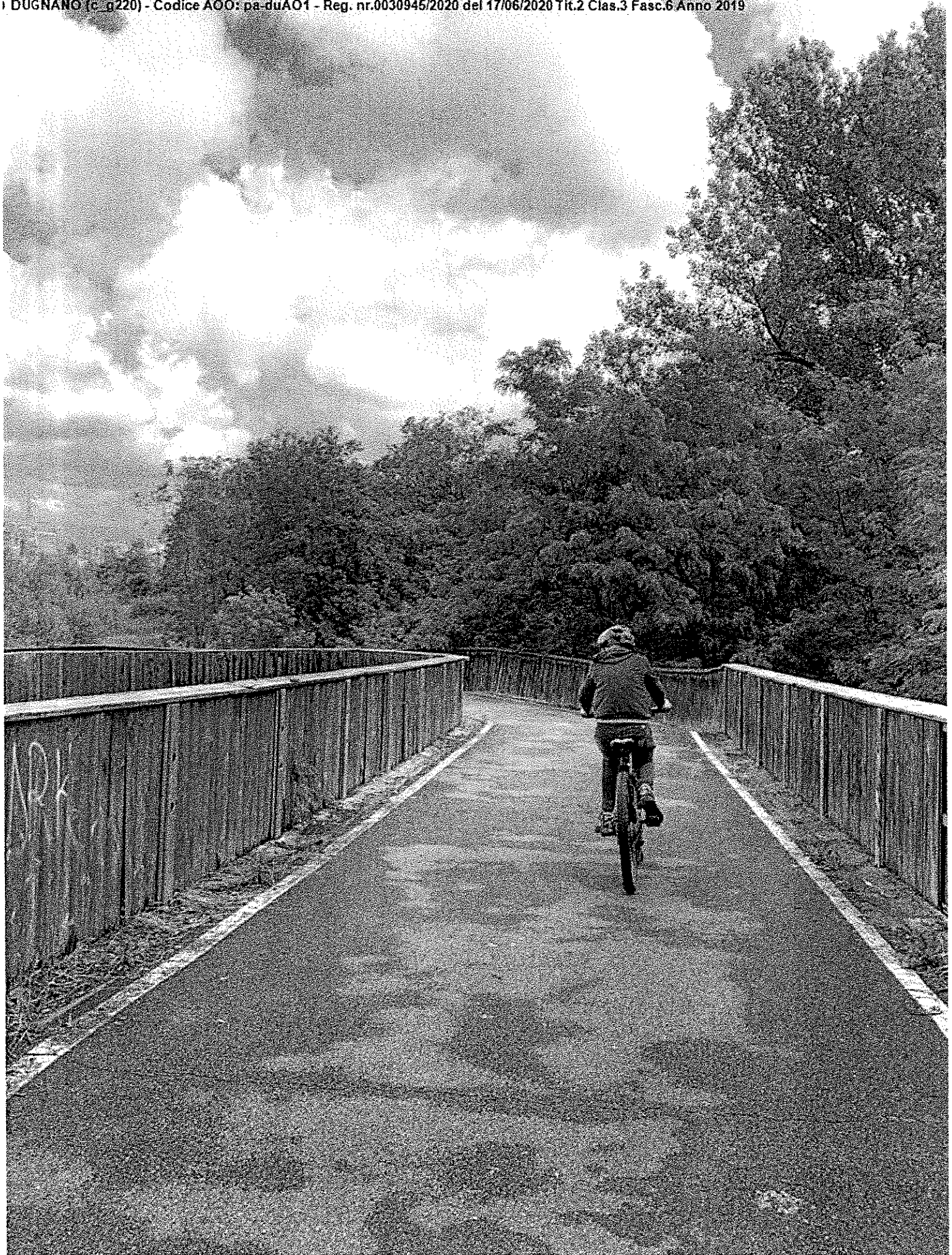



COMUNE DI PADERNO DUGNANO (c_g220) - Codice A.O.: pa-duAO - Registro Imposte di cui al TIR: 03165 - Fisco - 07/10/2019

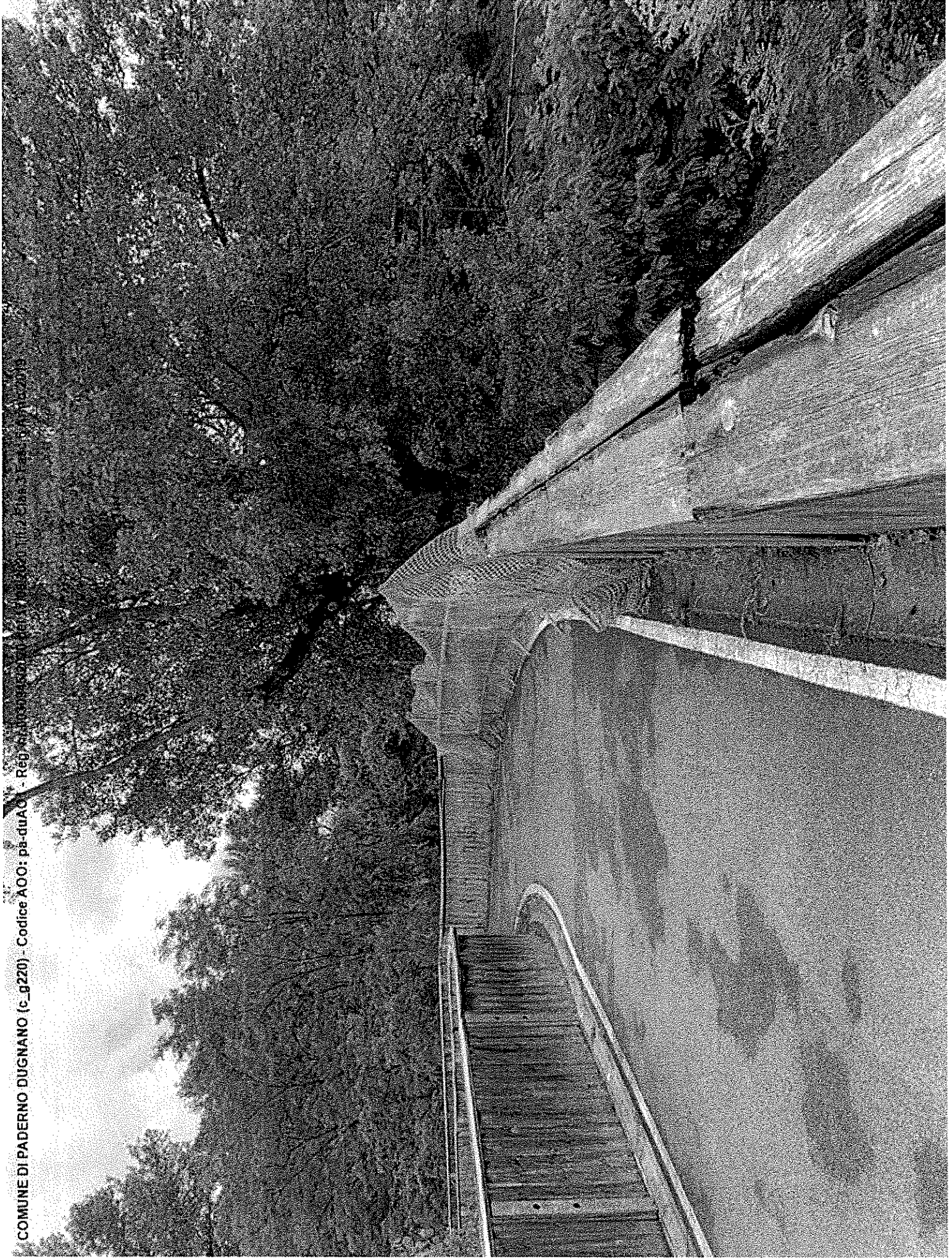



A2
B9





