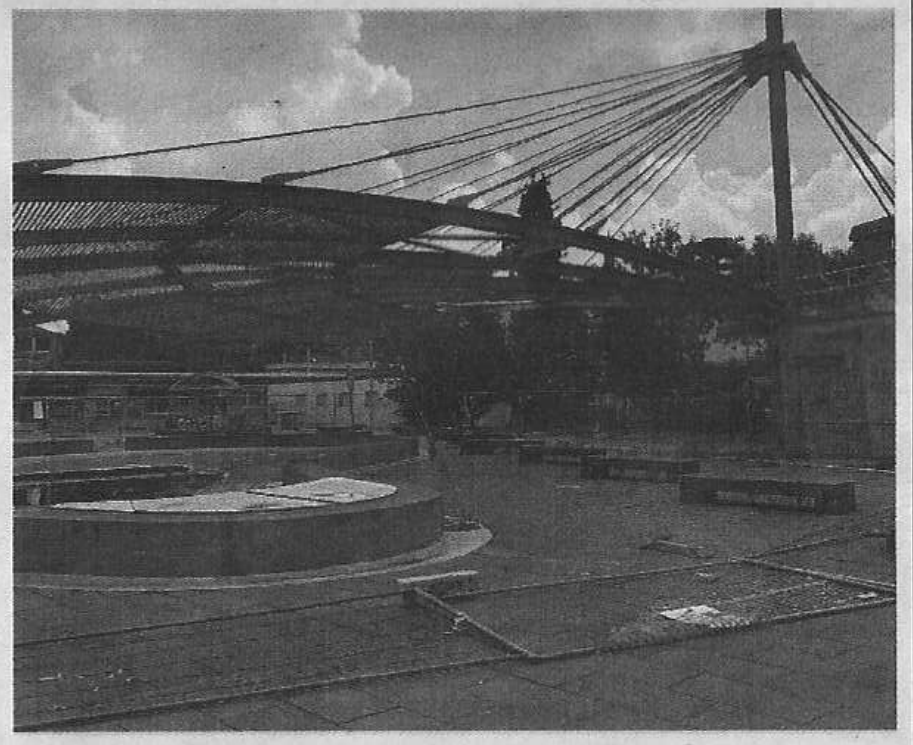

Imu e Tari rimandate Aiuti anche a negozianti

PADERNO DUGNANO - Pagamento dell'Imu rimandato a metà ottobre, Tari a metà settembre e occupazione del suolo pubblico gratuita per i negozi fino al 31 ottobre. Sono queste alcune delle iniziative prese dall'Amministrazione comunale per andare incontro alle potenziali difficoltà dei cittadini a causa dell'emergenza Covid19 in corso. Per quanto riguarda l'Imu, l'acconto 2020 potrà essere versato entro il 16 ottobre 2020 senza incorrere in sanzioni e interessi di mora. Tuttavia su specifica disposizione del Ministero dell'Economia e delle Finanze, i versamenti relativi alla quota statale degli immobili di categoria D (cod. tributo 3925) dovranno essere comunque effettuati entro il 16 giugno 2020. La scadenza di tutte le rate relative al pagamento dell'Imposta Comunale sulla Pubblicità è stata differita al 31 ottobre 2020. Per il pagamento della Tari, gli avvisi saranno recapitati entro il mese di luglio con scadenza della prima rata al 15 settembre 2020. Buone notizie anche per commercianti e ambulanti. Per quanto riguarda il canone di occupazione suolo e aree pubbliche), l'Amministrazione Comunale ha deciso di riconoscere l'esenzione a tutti commercianti e artigiani (non solo quindi ai pubblici esercizi) fino al 31 ottobre, la riduzione di 12 settimane per il pagamento dell'occupazione per gli stalli mercatali e l'esclusione del pagamento per chi era già titolare di concessione dalla data di sospensione dell'attività e fino al 31 ottobre.