

# Viabilità fuori dalla San Carlo Da lunedì il via ai cambiamenti

di **Pier Mastantuono**

■ I tempi di attesa sono finiti: da lunedì 14 settembre entra in vigore la nuova viabilità attorno all'ingresso della Clinica San Carlo. Dopo una estate di studio, con ipotesi di revisione del giro del traffico che avevano preso in considerazione tutte le proposte giunte in Comune in tutti questi anni, arriva finalmente un provvedimento di ritocco delle direzioni di marcia. L'obiettivo è quello di mettere in sicurezza l'incrocio semaforizzato di via Leonardo da Vinci-via dell'Ospedale in modo da scongiurare i numerosissimi incidenti che si sono verificati negli ultimi anni, anche per effetto del vicino ponte sulla ferrovia. L'ultimo incidente mortale in ordine di tempo si è verificato nella scorsa prima-



Tutelati i pedoni,  
rendere più fluido  
il movimento veicolare  
e anche a direzionare  
meglio i flussi est-ovest

vera, con l'investimento di una anziana che stava attraversando al semaforo. Da lunedì, giorno di inizio delle scuole e quindi del ritorno alla normalità della viabilità, si inizierà a testare il nuovo giro del traffico che dovrebbe servire a mettere in tutela i pedoni, rendere più fluido il movimento veicolare e anche a direzionare meglio i flussi est-ovest lungo la dorsale di via Leonardo da Vinci e nord-sud in ingresso e in

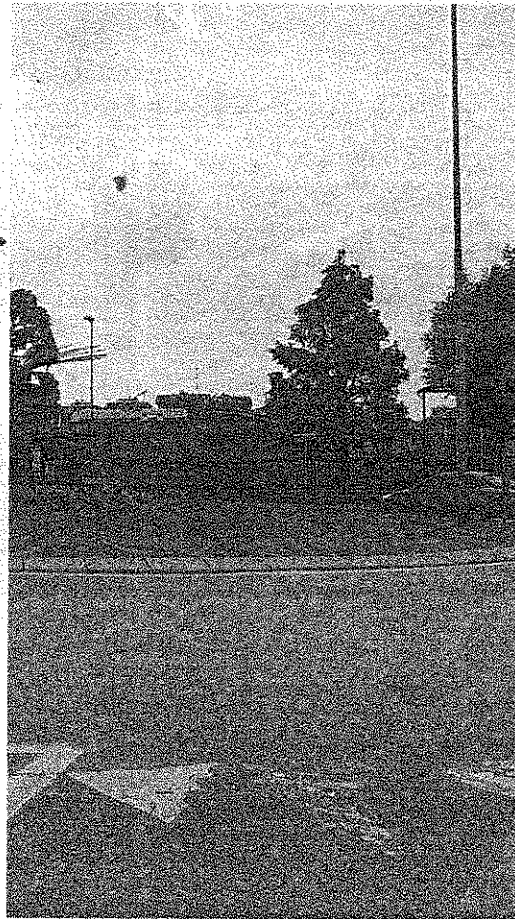

uscita dal parcheggio dell'ospedale. Da lunedì 14 settembre entrerà in vigore la nuova ordinanza che stabilisce il senso unico in via Ospedale nel tratto compreso tra le vie Cadorna e Leonardo da Vinci in direzione dell'intersezione con quest'ultima. Una modifica alla viabilità che si pone l'obiettivo di snellire le code di vetture su via Ospedale e rendere più sicuro l'incrocio semaforico che regola anche l'ingresso e

**La rotonda di via Leonardo da Vinci, interessata dalle modifiche**

l'uscita verso e dalla struttura ospedaliera. Sono in via di installazione i cartelli della segnaletica per adeguare i segnali alla nuova viabilità, in modo da arrivare pronti nella mattina di lunedì. Prendendo in esame la scelta finale, tra le diverse ipotesi di intervento arrivate sul tavolo del settore viabilità del Comune in tutti questi anni, si rileva che il nuovo giro del traffico consentirà ancora la svolta a sinistra e a destra in uscita dal parcheggio della clinica San Carlo. Di conseguenza si è deciso alla fine di declinare l'ipotesi di convogliare i flussi in uscita verso la rotonda di via Leonardo da Vinci-Cadorna-Generale Dalla Chiesa: impossibile, evidentemente per motivi di servizio impedire la salita verso il ponte al semaforo. L'idea realizzata è invece quella di mettere



L'ultimo incidente  
mortale  
in ordine di tempo  
si è verificato  
la scorsa primavera

in tutela l'incrocio istituendo appunto il senso unico lungo via Ospedale. Le prime settimane, con il traffico a pieno carico saranno importanti per gli uffici comunali e per la Polizia locale, per comprendere il reale impatto della modifica e se la variazione, che si può definire importante per la viabilità dell'intera zona, possa davvero considerarsi risolutiva delle problematiche segnalate. ■