

**VERDE** L'area sarà piantumata sotto il patrocinio della Città Metropolitana

# La "Città dello Sport" in comodato a Milano per avere alberi nuovi

di **Pier Mastantuono**

La "Città dello Sport" paderense, la grande area verde che va dal Centro Sportivo alla Cava Nord, nei prossimi anni sarà piantumata sotto il patrocinio della Città Metropolitana e (possibilmente) con importanti contributi del governo di Roma.

La città di Paderno Dugnano "userà" Città Metropolitana di Milano come partner e come testimonial per ri-popolare di alberi tre zone verdi urbane.

Anzi, cederà proprio a Milano quei terreni in contratto di comodato d'uso per consentire la piantumazione estensiva firmata Ministero dell'Ambiente. Si riparte dopo lo stop pandemico, ma si riparte anche con le strategie del Grugnotorto che da pochi mesi è diventato Grubria. Paderno vuole arrivare pronta alla ripartenza delle politiche per l'ambiente urbano, in un territorio che è stato per anni il cuore e il cervello del Grugnotorto, con ettari ed ettari di terreni strappati dagli anni '90 alla speculazione, al degrado e all'in-

La grande area verde che va dal Centro Sportivo alla Cava Nord sarà ripiantumata

quinamento quando ancora in zona si costruiva a tambur battente.

Adesso arriva il momento di piantare 3 milioni di nuove alberature in tutta la Città Metropolita-

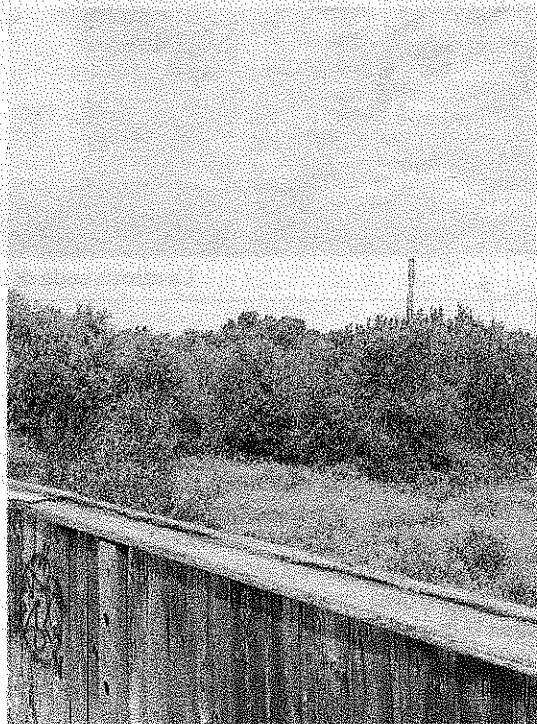

na. Si è scelta questa soluzione formale della cessione in comodato d'uso, per dare ancora più peso alla candidatura di Paderno per il progetto relativo a un decreto in materia del Ministero dell'Ambiente. Città metropolitana, in collaborazione con Comune di Milano, Parco Nord Milano, Parco Agricolo Sud Milano il cui Ente Gestore è Città metropolitana di Milano, ha promosso nel 2018 il progetto denominato "Forestami", nato da una ricerca del Politecnico di Milano, i cui obiettivi prevedono l'incremento del capitale naturale sul territorio di Città metropolitana, tramite 3 milioni di nuovi alberi entro il 2030.

Gli interventi sono finalizzati ad incrementare il livello di verde dell'area metropolitana e la qualità degli spazi urbani, ma anche aumentare la "resilienza del territorio metropolitano", frase passapartout in questo momento. La concessione in comodato d'uso gratuito a Città Metro, sarà per la durata del periodo necessario alla realizzazione degli interventi e delle manutenzioni, comprensivo del periodo di 7 anni.

Nel dettaglio, le aree verdi nel progetto sono: i terreni a Nord dello stadio di via Toti, le aree a Cassina Amata, a ridosso del Parco Spinelli a ovest della Comasina e i terreni di Palazzolo attorno alla sopraelevata ciclopedonale a scavalco della ferrovia, dove nei prossimi anni nascerà la vasca di laminazione del Seveso. ■