

INFORMAZIONI PERSONALI

Giordano Rotondo

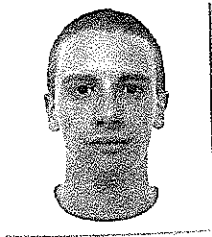

📍 Via Gobetti 16, Paderno Dugnano, 20037

☎ 388 1657724

✉ Giordano.rotondo@gmail.com

Sesso Maschio | Data di nascita 24/02/1992 | Nazionalità Italiana

ESPERIENZA
PROFESSIONALE

Ottobre 2013 – Attuale

Effeci Srl – Paderno Dugnano

Dal 2013 collaboro con L'agenzia di rappresentanze Effeci Srl di Paderno Dugnano, agenzia storica e di riferimento per il settore della termoidraulica e dell'arredobagno da oltre 30 anni. il mio ruolo è quello di presidiare le zone del nord-ovest della Lombardia (Como, Varese, Lecco, Monza&Brianza) per le azienda a portafoglio dell'agenzia (SAMO SPA, Rubinetterie Treemme, Stenal Wellness, Merati arredobagno, Duplach, Xilon) al fine di seguire quelli che sono già clienti dell'agenzia e di trovarne di nuovi.

Giugno 2012 – Giugno 2014

Circolo Agorà – Cusano Milanino

Ho collaborato con il circolo Agorà di Cusano Milanino all'interno del quale venivano organizzate serate musicali, culturali e ludiche, doposcuola per bambini e ragazzini ed eventi in genere. all'atto pratico il mio ruolo spaziava dal fare le pulizie, al servire al banco del bar (per il quale ho ricevuto le certificazioni HACCP) o comunque gestire, insieme ad altri ragazzi le serate e gli eventi, passando per i tesseramenti.

Giugno 2008- Agosto 2008

Fonderia Artistica Campagner- Senago

ho lavorato presso la fonderia Artistica Campagner nell'estate del 2008, all'interno della quale svolgevo diverse mansioni, dall'ambito amministrativo, dove ho potuto approfondire e praticare anche le mie conoscenze scolastiche, sia in ambito pratico quindi all'interno della fonderia.

ISTRUZIONE E
FORMAZIONE

Settembre 2006 – Giugno 2012

ITCS PRIMO LEVI – Bollate

Ho conseguito il Diploma di Economia Aziendale nel giugno del 2012 presso l'istituto ITCS PRIMO LEVI (poi ITS)

Sostituire con il livello QEQ o altro, se conosciuto

COMPETENZE
PERSONALI

Lingua madre Italiana

Altre lingue	COMPRENSIONE		PARLATO		PRODUZIONE SCRITTA
	Ascolto	Letture	Interazione	Produzione orale	
Inglese	Buono	Buono	Elementare	Elementare	Buono
Francese	Buono	Buono	Elementare	elementare	Elementare

Competenze comunicative ▪ possiedo buone competenze comunicative acquisite durante la mia esperienza di Agente di Commercio

Capacità digitali ▪ buona padronanza degli strumenti office
▪ capacità di utilizzo di SAP

Patente di guida Patente B

ULTERIORI INFORMAZIONI

Dati personali Autorizzo il trattamento dei miei dati personali ai sensi del Decreto Legislativo 30 giugno 2003, n. 196 "Codice in materia di protezione dei dati personali".

