

di **Simone Carcano**
PADERNO DUGNANO
- Sono pronti ad accendersi altri varchi videosorvegliati lungo la Statale dei Giovi, in particolare tra Palazzolo e Cassina Amata. Ma non c'entrano i t-red e relative multe. A dicembre è avvenuto il loro posizionamento con pali e impianti pronti a entrare in funzione. Poco prima di Natale i referenti comunali hanno

prima della Comasina tra Palazzolo e Senago, un secondo impianto invece sorveglia gli ingressi da via Canova tra Bollate e Cassina Amata e le auto in transito nell'incrocio tra via Leonardo da Vinci e la Statale dei Giovi. Entro un paio di mesi verranno accesi e saranno in grado di trasmettere in tempo reale alle forze dell'ordine i numeri di targa delle auto in transito specificando se

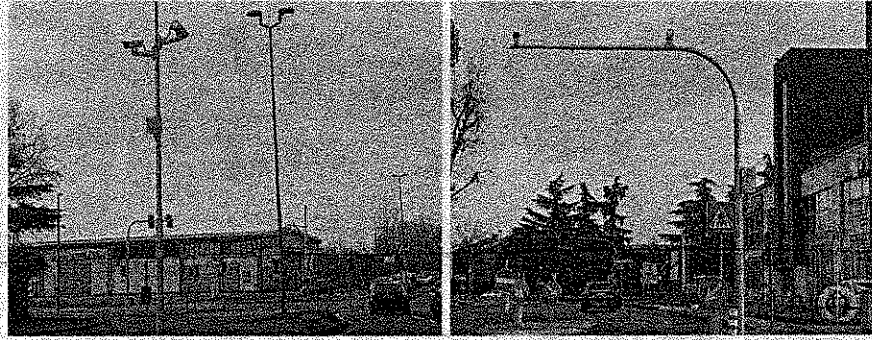

I nuovi varchi videosorvegliati tra via Da Vinci e la Comasina e via Risorgimento tra Senago e Palazzolo

Nuove telecamere a lettura targa Non si scappa tra Palazzolo e Cassina

compiuto il sopralluogo per accertarne la regolare installazione. Ora bisognerà attendere un paio di mesi prima di vederli effettivamente in funzione.

Le telecamere vanno a completare e potenziare il sistema di videosorveglianza lungo le strade di accesso al territorio padernese. Un nuovo varco è installato in via Risorgimento pochi metri

siano in regola in materia di assicurazione e revisione del veicolo. I dati verranno trasmessi alle cabine di regia installate presso il comando della polizia locale e la caserma dei carabinieri. Ma le telecamere registreranno le immagini anche per 72 ore e saranno preziose nel caso di indagini con fughe dei responsabili o inseguimenti e incidenti stradali per accertare

eventuali responsabilità. Queste telecamere non sono una novità per le forze dell'ordine padernesi. Questa tipologia di occhi elettronici sono presenti sulle strade già da quasi una decina d'anni. Le prime a essere accese sono state quelle in prossimità degli svincoli della Milano-Meda a Palazzolo, Incirano e Paderno centro. Poi in base alle disponibilità

economiche comunali o ai finanziamenti regionali si sono aggiunti i varchi lungo la via Erba e la Comasina, oltre a quelli delle strade più periferiche tra Cusano e Bollate. Con l'attivazione delle ultime telecamere è stata individuata anche la ditta che curerà la manutenzione di tutto il sistema di videosorveglianza sul territorio padernese. A queste telecamere che

non sono in grado di sanzionare gli automobilisti si aggiungono i tre t-red che invece multano chi passa con il rosso ai semafori. Le telecamere sono presenti lungo via Erba al semaforo all'angolo con via Cardinal Riboldi lungo via Repubblica all'altezza di via Italia (in direzione della Comasina) e lungo la Statale dei Giovi all'angolo con via Sauro.