

**CANTIERI** Iniziati lunedì i lavori alla passerella ciclopedonale lungo il Villoresi

## Sovrappasso sopra la ferrovia, da rifare

■ Sono cominciati all'inizio della settimana i lavori di ristrutturazione della passerella ciclopedonale lungo il Villoresi.

Lunedì gli operai incaricati da Città Metropolitana si sono messi all'opera per quella che sarà un vero e proprio rifacimento completo del sovrappasso sopra la

ferrovia, a Palazzolo all'altezza di via San Martino-via Bixio. Il tratto sopraelevato che si avvia sopra il Villoresi e sopra i binari di Ferrovie Nord, era chiuso dal 2019 per evidenti segni di cedimento: da anni il fondo in asfalto aveva iniziato a mostrare preoccupanti crepe strutturali, ma

quasi tre anni fa anche le paratie a strapiombo sui binari avevano iniziato a distaccarsi. Rendendo necessario un immediato blocco del transito da parte di Città Metropolitana, che è responsabile della gestione e della manutenzione di quel tratto di pista. Nonostante l'area cantierata, deci-

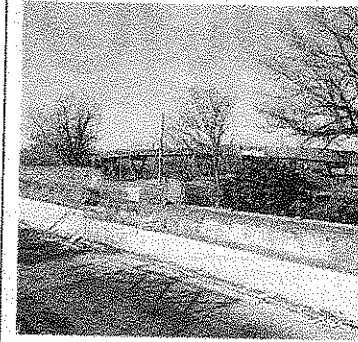

La passerella Foto Mastantuono

ne di sportivi, ciclisti e padernesi a passeggio in tutti questi anni hanno proseguito ad utilizzarla, oltrepassando le transenne e infischandosene dei rischi.

A riprova, d'altro canto, di quanto quella passerella sia indispensabile e non sostituibile da passaggi alternativi, nel transito pedonale dal tratto ovest del Villoresi al tracciato in direzione di Varedo. Fine lavori previsto entro l'estate.

P. Mas.