COME UN VESTITO SI TRASFORMA IN...

Partecipa con la tua classe al concorso riservato alla Scuole Primarie del Comune di Paderno Dugnano!

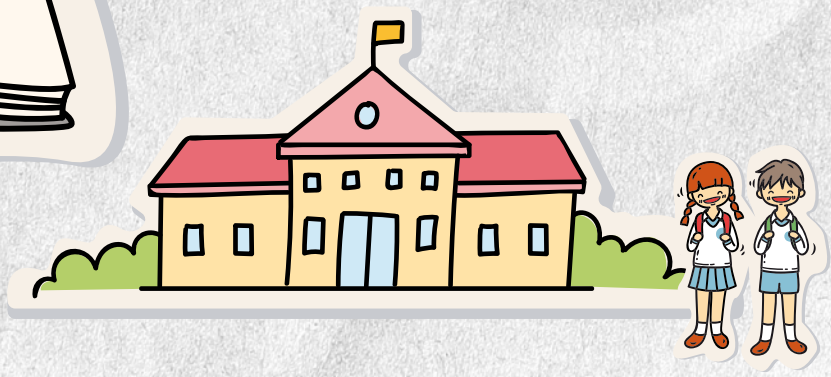

COME PARTECIPARE

Possono partecipare Classi del Primo e del Secondo ciclo delle Scuola Primarie, inviando:

- entro **lunedì 15 marzo 2021** la scheda di adesione per partecipare;
- entro **giovedì 15 aprile 2021** l'elaborato realizzato dalla tua classe.

REALIZZAZIONE ELABORATI

Gli elaborati realizzati dalle classi dovranno essere ispirati dal tema: ***La magia del riuso: come un vestito si trasforma in…*** E dovranno rappresentare uno dei temi chiave legati alla trasformazione, ovvero:

AMBIENTE

un vestito che si trasforma in qualcosa che fa bene all'ambiente

RIUSO

un vestito che si trasforma e prende una nuova vita, in un nuovo luogo

SOLIDARIETÀ

un vestito che si trasforma in qualcosa che aiuta le persone a fare cose che altrimenti non potrebbero fare.

CLASSI DEL 1° CICLO

prime, seconde e terze

Realizzazione di una **vignetta o di una breve storia a fumetti** realizzata solo ed esclusivamente **su un foglio formato A4 e su una sola facciata**. Potranno essere utilizzate diverse tecniche (ad esempio acquarelli, matite, pennarelli, tempere, ecc.). Non sono ammesse opere realizzate digitalmente (totalmente o in parte).

CLASSI DEL 2° CICLO

quarte e quinte

Realizzazione di una **breve storia a fumetti** o un **video** di massimo 30". Si raccomanda, nel caso di riprese video, il rispetto delle indicazioni in ottemperanza alle norme di tutela dei minori di 14 anni e del loro diritto alla riservatezza, con l'utilizzo della liberatoria compilata e firmata da genitori o tutori del minore.

LA RACCOLTA INDUMENTI E

La raccolta degli indumenti usati con i **cassonetti Dona Valore**, nel **Comune di Paderno Dugnano**, è gestita dalla cooperativa sociale onlus **Vesti Solidale**, che si dedica all'inserimento lavorativo di **persone svantaggiate e in difficoltà**.
Vesti Solidale opera all'interno di **Rete RIUSE**, che conta **9 cooperative sociali** attive nel **progetto sociale Dona valore**, nelle province di Milano, Monza e Brianza, Bergamo, Brescia e Varese.

I vestiti raccolti dai cassonetti seguono un percorso **molto controllato**, per far sì che **generino risorse economiche** utili a supportare il progetto Dona Valore e a **finanziare progetti solidali in Lombardia**. Sul territorio di **Paderno Dugnano** sono presenti **19 cassonetti per la raccolta degli indumenti** gestiti da Vesti Solidale, che nel biennio 2018-2019 hanno **raccolto oltre 156 tonnellate** di indumenti contribuendo a:

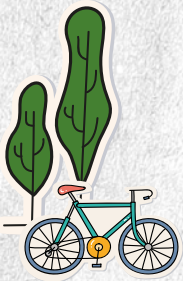

- **limitare emissioni di CO2** per circa 561 tonnellate,
- **evitare consumo di acqua** pari a oltre 930.000.000 m^3
- non disperdere nell'ambiente 31 tonnellate di pesticidi.

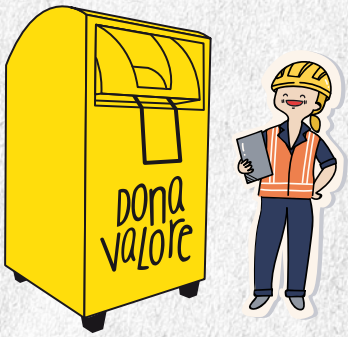

Il risultato della **raccolta genera anche valore sociale**, grazie a:

- **progetti solidali** che vengono finanziati ogni anno
- **opportunità di lavoro** generate
- **risparmio per le amministrazioni** locali per il mancato smaltimento dei rifiuti
- **valore per l'ambiente** creato grazie al **risparmio di risorse** e al **riutilizzo** di parte degli indumenti raccolti

Sul sito web di Dona Valore è possibile **scoprire tutti i progetti finanziati** e conoscere **le storie dei beneficiari** dei progetti **e dei lavoratori** di Rete RIUSE.

Il **riuso** di parte degli indumenti raccolti avviene tramite **SHARE**, il progetto di moda sostenibile e franchising sociale avviato da Vesti Solidale nel 2014 e che conta 6 negozi, di cui 4 in Lombardia (3 a Milano, 1 a Lecco e 1 a Varese). SHARE propone capi d'**abbigliamento usati di altissima qualità**, completando la **filiera del riuso** e, attraverso la loro commercializzazione, garantendo **nuova occupazione** e risorse da destinare a **progetti di solidarietà**.

Vesti Solidale dispone di un **impianto autorizzato** dove effettua **stoccaggio e selezione**, destinando solo capi di alta qualità all'**igienizzazione** e, infine, alla vendita nei **negozi SHARE**.
Solo il 5% del materiale raccolto ha la qualità idonea per arrivare nei negozi.
Tolta una piccola percentuale di materiale di scarto o altri rifiuti, il restante materiale raccolto viene inviato, come rifiuto, ad aziende che a loro volta effettuano selezione e recupero indumenti usati.

Dona Valore
www.**donavalore**.it

vestisolidale
www.**vestisolidale**.it

SHARE
www.**secondhandreuse**.it