

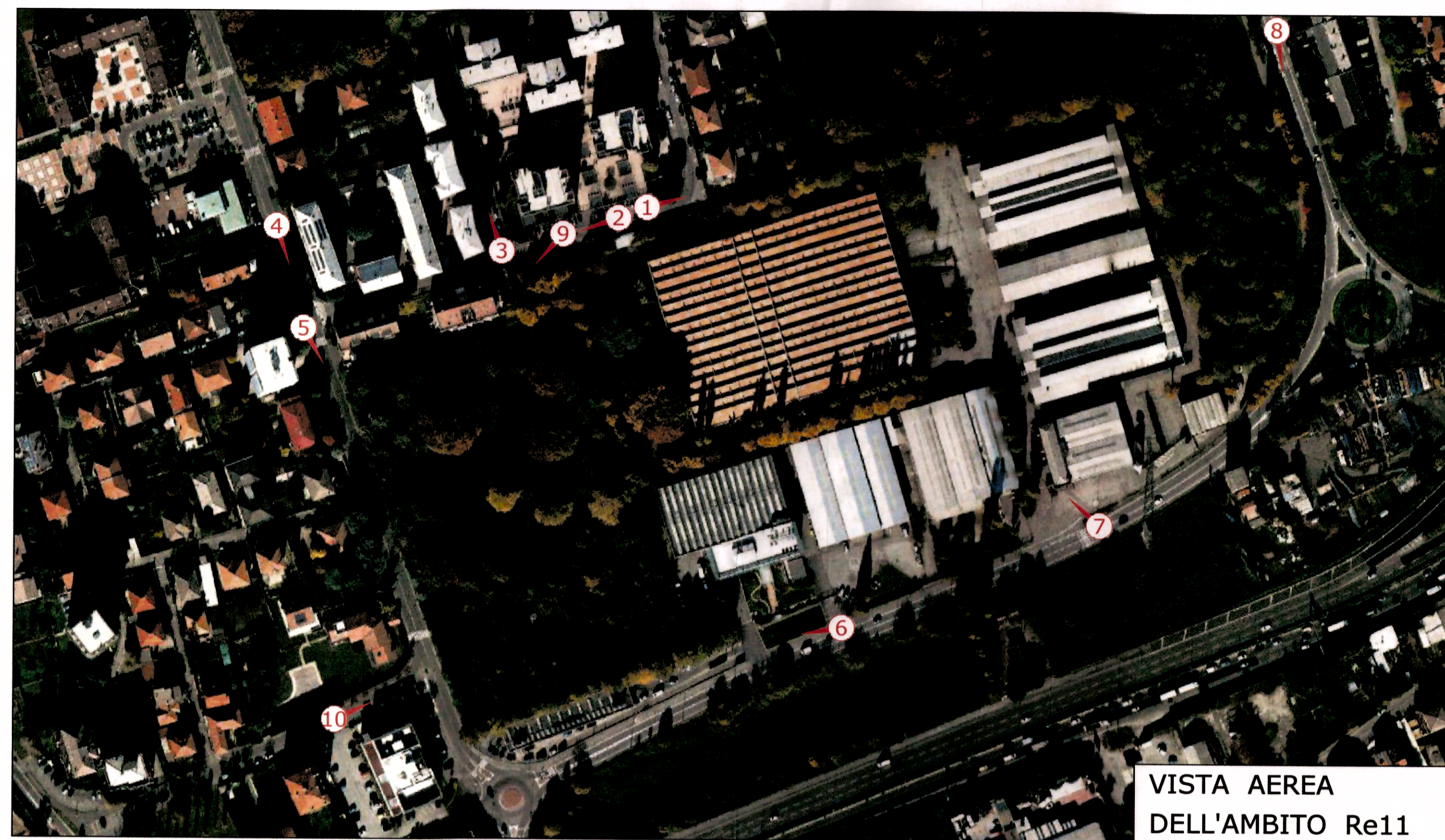

FOTO - 1



VISTA AEREA
DELL'AMBITO Re11



FOTO - 9



FOTO - 2

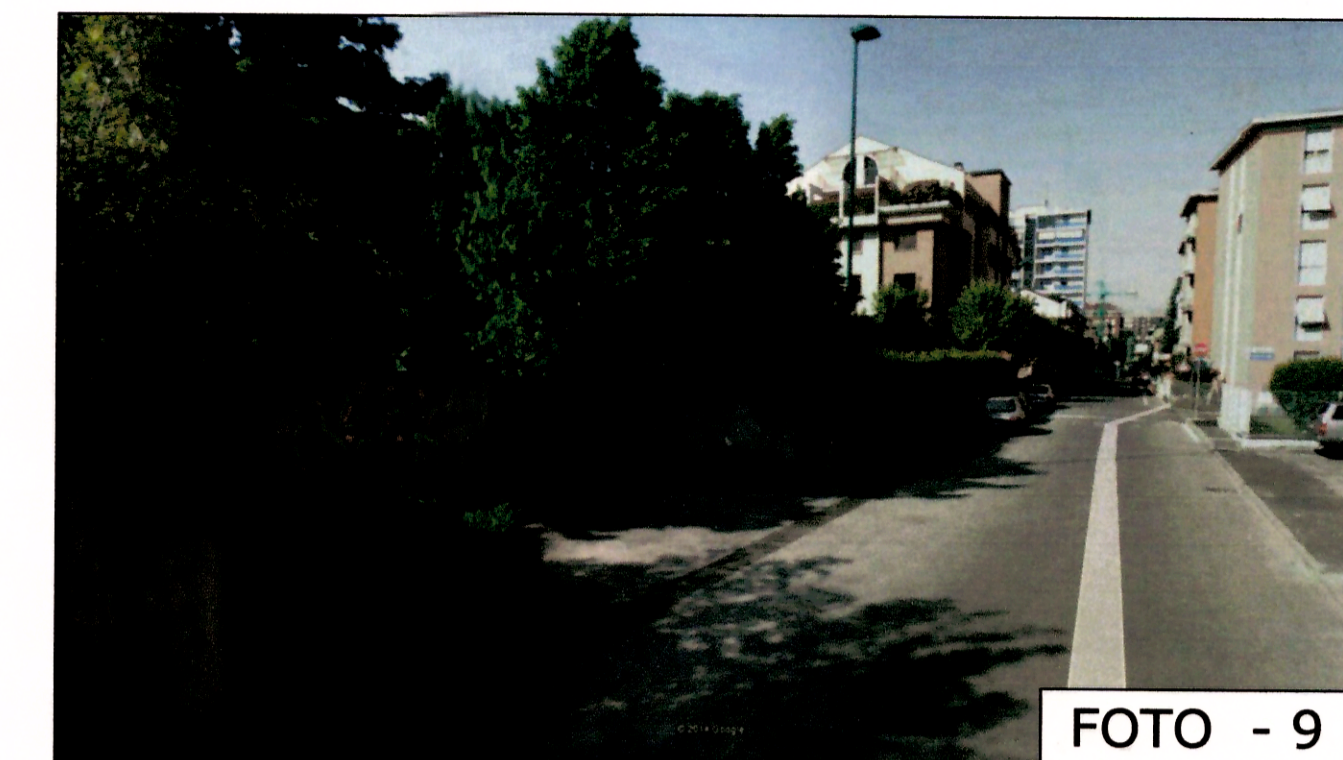

FOTO - 10



FOTO - 3



FOTO - 5



FOTO - 7



FOTO - 4



FOTO - 6



FOTO - 8

ALL N

IMMOBILIARE
EFTE ESSE SRL

PROPRIETA': _____

PROGETTISTI: _____

CONFERMA ARCHITETTI PIANIFICATORI
DELLA PROVINCIA DI MILANO
FERRARI FABRIZIO
architetto
12542

CONFERMA ARCHITETTI PIANIFICATORI
DELLA PROVINCIA DI MILANO
CARMINE DE SIMONE
architetto
4283

COMUNE DI PADERNO DUGNANO

Proprieta' Imm.re Effe Esse S.r.l.
Via Cornalia n.32, 20124 - MILANO

Proposta di Piano Integrato
per Riquilificazione Urbanistica
dell'Ambito di via Gorizia - Re 11

TITOLO: FOTODOCUMENTAZIONE	TAVOLA: 12
AGG.:	
PROGETTISTI: Dott. Arch. Fabrizio FERRARI via Gramsci n.25 - 20037 Paderno Dugnano (MI) tel.: 02.9101539 e-mail: femastudio@tin.it	SCALA:
Dott. Ing. Arch. Carmine DE SIMONE via Foscolo n.11 - 20037 Paderno Dugnano (MI) tel.: 02.91082847 e-mail: desimone_carmine1@libero.it	DATA: 09.02.2014