



**Città di  
Paderno Dugnano**

**CITTÀ METROPOLITANA DI MILANO**

**PIANO DI GOVERNO DEL TERRITORIO**

**Variante generale agli atti costituenti il P.G.T.**

**FORMAT SCREENING SEMPLIFICATO DI V.INC.A  
per verifica di corrispondenza di  
Progetti/Interventi/Attività prevalutate da  
Regione Lombardia**

**Luglio 2023**

**Proponente:**



**Ezio Primo Casati**

Sindaco Pro Tempore

**Autorità procedente:**



**Arch. Angelo Sabbadin**

Direttore del Servizio Urbanistica ed Edilizia

**Autorità competente per la VAS:**



**Dott.ssa Ivana Casciano**

Responsabile del Servizio Ambiente

**Consulenza tecnico-scientifica:**

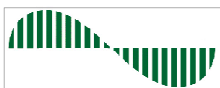

**Studio di Architettura Gerosa**

Ordine degli Architetti, Pianificatori, Paesaggisti e Conservatori della Provincia di Monza e Brianza n° 1038  
Via Biancamano, 14 - 20900 - MONZA (MB) - Tel: 039.2725024 e.mail: carlo.gerosa@studioarchitetturagerosa.it

Con dott.ssa Laura Tasca

La D.G.R. n.4488/2021 e s.m.i. ha modificato le procedure relative alla Valutazione di Incidenza (V.Inc.A.), prevedendo per tutti gli strumenti la cui VAS sia avviata successivamente alla data di pubblicazione della norma, l'articolazione della verifica rispetto ai siti della Rete Natura mediante "Prevalutazione", oppure "Screening" o ancora tramite "Valutazione appropriata".

La variante generale del Piano di Governo del Territorio di Comuni non interessati dalla presenza di Siti Natura 2000 o non direttamente confinanti con siti Natura 2000 rientra nella casistica 17 della prevalutazione.

Come si evince dalle immagini che seguono, il Comune di Paderno Dugnano non è interessato da siti Natura 2000, ma è da segnalare la presenza di due SIC:

- SIC della Pineta di Cesate situata a una distanza di 3,9 Km dal confine comunale

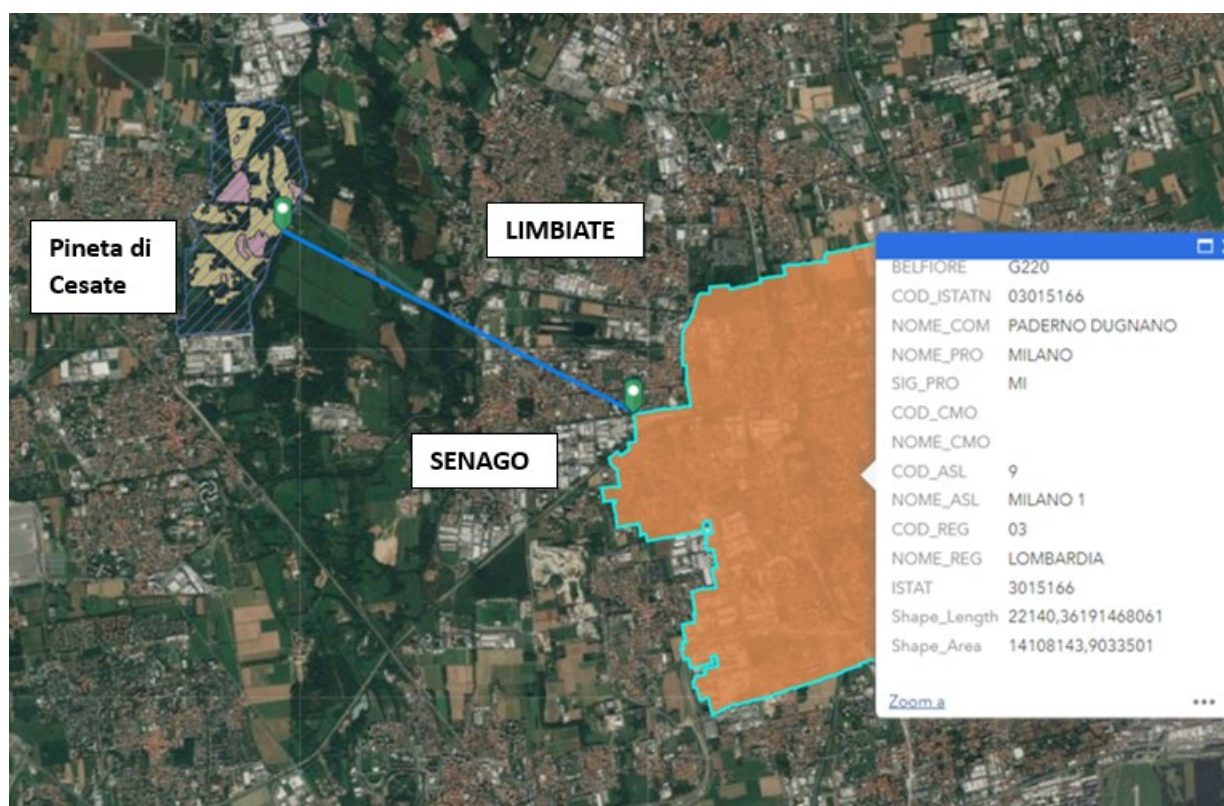

- SIC Boschi delle Groane situato a una distanza di 4,55 Km dal confine comunale



<b>FORMAT SCREENING SEMPLIFICATO DI V.INC.A per verifica di corrispondenza di Progetti/Interventi/Attività prevalutate da Regione Lombardia</b>	
<b>PROPONENTE</b>	
Oggetto piano, progetto, intervento o attività prevalutata da Regione Lombardia, ai sensi della DGR 4488/2021:	<b>VARIANTE GENERALE AL VIGENTE PIANO DI GOVERNO DEL TERRITORIO (PGT) COMUNALE del COMUNE di PADERNO DUGNANO</b>
Tipologia: Pianificazione comunale (caso specifico 17)	<ul style="list-style-type: none"> <li><input checked="" type="checkbox"/> Piani di governo del territorio di Comuni non interessati dalla presenza di Siti Natura 2000 o non direttamente confinanti con siti Natura 2000;</li> <li><input type="checkbox"/> Varianti puntuali urbanistiche dei PGT all'interno del tessuto urbano consolidato compresi i piani di recupero (non ci si riferisce alla parte attuativa dei SUAP, che include le attività cantieristiche, la cui valutazione o screening è di competenza degli Enti gestori dei Siti Natura 2000);</li> <li><input type="checkbox"/> Varianti relative solo al Piano delle Regole (PdR), al Piano dei Servizi (PdS) o a entrambi, che riguardino esclusivamente, nei comparti già completamente urbanizzati, i parametri urbanistici, le definizioni normative e le nomenclature, le funzioni ammesse. Per esempio: norme relative all'ampliamento volumetrico di edifici esistenti, alla ridefinizione di fasce di rispetto stradale, all'altezza dei solai, alla ridefinizione delle modalità attuative degli Ambiti di Trasformazione quali il frazionamento o l'accorpamento degli stessi, alla definizione delle funzioni ammesse o ai parcheggi ecc.</li> <li><input type="checkbox"/> Piani attuativi conformi ai PGT o altri piani di livello comunale di carattere puramente strategico la cui effettiva attuazione si esplica attraverso altri strumenti di pianificazione (quale ad esempio il Piano per l'energia sostenibile e per il clima);</li> <li><input type="checkbox"/> Altro (specificare)            .....            .....            .....</li> </ul>
Proponente:	<b>COMUNE DI PADERNO DUGNANO</b>

LOCALIZZAZIONE ED INQUADRAMENTO TERRITORIALE						
Regione: LOMBARDIA Comune: PADERNO DUGNANO Prov.: ...MILANO... Località/Frazione: ..... Indirizzo: ...via Grandi, 15				<i>Contesto localizzativo</i> <input type="checkbox"/> Centro urbano <input type="checkbox"/> Zona periurbana <input type="checkbox"/> Aree agricole <input type="checkbox"/> Aree industriali <input type="checkbox"/> Aree naturali <input type="checkbox"/> .....		
Particelle catastali: <i>(se utili e necessarie)</i>						
Coordinate geografiche: <i>(se utili e necessarie)</i>		LAT.				
S.R.: .....		LONG.				
LOCALIZZAZIONE PROGETTO/INTEVENTO/ATTIVITA' IN RELAZIONE AI SITI NATURA 2000						
SITI NATURA 2000						
SIC	cod.	IT _ _ _ _ _	<i>Denominazione+</i>			
		IT 2050001	<i>PINETA DI CESATE</i>			
		IT 2050002	<i>BOSCHI DELLE GROANE</i>			
ZSC	cod.	IT _ _ _ _ _	<i>denominazione</i>			
		IT _ _ _ _ _				
		IT _ _ _ _ _				
ZPS	cod.	IT _ _ _ _ _	<i>denominazione</i>			
		IT _ _ _ _ _				
		IT _ _ _ _ _				

**Per P/P/P/I/A esterni ai siti Natura 2000:**

- Sito cod. **IT 2050001** distanza dal sito: 3,900 ( Kmetri)
- Sito cod. **IT 2050002** distanza dal sito: ...4,55. ( Kmetri)
- Sito cod. **IT \_\_\_\_\_** distanza dal sito: ..... ( \_ metri)

Tra i siti Natura 2000 indicati e l'area interessata dal progetto/intervento/attività, sono presenti elementi di discontinuità o barriere fisiche di origine naturale o antropica (es. diversi reticoli idrografici, versanti collinari o montani, centri abitati, infrastrutture ferroviarie o stradali, zone industriali, etc.)??

Si  No

Descrivere:

Tra i siti individuati e il confine comunale di Paderno Dugnano sono presenti i seguenti elementi di discontinuità antropica: il tessuto urbano del Comune di Senago e di Limbiate e il Canale Scolmatore di Nord Ovest del Fiume Seveso

**Si dichiara**, assumendosi ogni responsabilità, che il progetto/intervento/attività rientra ed è conforme a quelli già **prevalutati** da parte dell'Autorità competente per la Valutazione di Incidenza, e pertanto non si richiede l'avvio di uno screening di incidenza specifico.

**Si dichiara** inoltre, assumendosi ogni responsabilità, che il progetto/intervento/attività è conforme alle tipologie di sito previste dalla preavalutazione, ne rispetta gli eventuali condizionamenti e non ricade nei casi esclusi dalla preavalutazione di cui alla DGR 4488/2001:

- PGT di Comuni o Varianti che abbiano Ambiti di Trasformazione, Piani Attuativi, nuove aree di Servizi che non siano esclusivamente a verde, o Ambiti di Riqualificazione qualsivoglia definiti (es. ARU) in cui risulti necessario valutare l'incidenza su elementi della Rete Ecologica Regionale (corridoi primari, elementi di primo livello e tutti i tipi di varchi, ai sensi della DGR 10962/2009) o Provinciale/Metropolitana, individuati da strumenti di pianificazione delle Reti ecologiche; in questo caso la Provincia valuta il PGT, acquisendo il parere degli enti gestori dei Siti Natura 2000 ecologicamente connessi agli elementi di Rete Ecologica presenti.
- Piani attuativi per i quali nel provvedimento di Valutazione di incidenza del relativo strumento urbanistico è stata prescritta la necessità di successiva procedura di Screening/Valutazione appropriata.

**DESCRIZIONE DEL PROGETTO/INTERVENTO/ATTIVITA' DA ASSOGGETTARE A SCREENING SEMPLIFICATO**

La Variante del PGT del Comune di Paderno Dugnano è stata avviata allo scopo di sottoporre lo strumento urbanistico ad un aggiornamento finalizzato a dare risposta in modo più efficiente ad un mutato quadro di contesto ambientale e socio economico, cogliendo le opportunità definite dall'evoluzione del quadro normativo, dove anche gli strumenti di pianificazione sovraordinata sono stati oggetto di aggiornamento, tra cui in particolare:

- l'integrazione del Piano Territoriale Regionale (PTR) in applicazione della L.R. 31/14, approvata dal Consiglio Regionale con delibera 411 del 19/12/2018 e che ha acquisito definitivamente efficacia con la pubblicazione del Piano sul BURL il 13/03/2019 e i suoi successivi aggiornamenti;
- l'approvazione del Piano Territoriale Metropolitano di Milano, approvato con delibera del Consiglio Metropolitano il 11/05/2021 ed entrato effettivamente in vigore con la pubblicazione sul BURL del 06/10/2021.
- l'approvazione del PGRA da parte dell'Autorità di Bacino del Po con d.p.c.m. 27/10/2016, seguita dalla prima revisione relativa al periodo 2022/2027 e approvata con delibera 5 del 20/12/2021.

Nel dare corso alle azioni di revisione del PGT cogenti, si aggiungono alcuni temi “di principio”, che declinano secondo prospettive nuove, i contenuti del Piano vigente e che vengono richiamati nelle linee guida per la redazione del nuovo PGT approvate dalla Giunta Comunale con DGC numero 39 del 25/03/2021, tra cui:

- il principio della sostenibilità ambientale;
- il principio della sussidiarietà;
- il principio della sostenibilità economica.

In termini generali la Variante avviata nel 2022 Dal punto di vista dell’impianto e della struttura di Piano opera in continuità con l’impostazione del Piano di Governo del Territorio vigente per quanto concerne l’impianto complessivo e la struttura documentale, costituendone, di fatto, un aggiornamento, seppure di carattere generale. Vengono anche confermati il linguaggio e l’articolazione del Piano delle Regole, per assicurare la necessaria continuità in termini operativi, seppure in un quadro di rivisitazione dell’apparato normativo volto ad una maggiore efficacia e chiarezza applicativa.

Il nuovo strumento urbanistico attualizza le previsioni del Documento di Piano attraverso una riduzione degli Ambiti di Trasformazione e introduce due nuovi Ambiti di Rigenerazione Urbana e Territoriale che, in coerenza con la disciplina della componente geologica del PGT, atti a valorizzare gli spazi e attrezzature pubbliche.

Gli obiettivi che persegue il nuovo strumento urbanistico nel suo complesso sono:

- Consolidare la matrice ambientale
- Valorizzare i corridoi infrastrutturali del trasporto collettivo – boulevard territoriale
- Sostenere la multifunzionalità e la rigenerazione urbana
- Ridurre il consumo di suolo e rivedere il Documento di Piano
- Sicurezza ambientale
- La città pubblica, una risorsa
- Il commercio di vicinato e l’artigianato di servizio alla persona, presidio sociale e qualità urbana
- Mettere in efficienza le norme tecniche

Per gli approfondimenti si rimanda alla documentazione predisposta e disponibile sul portale SIVAS unitamente al Rapporto Ambientale e alla Sintesi non Tecnica



**Documentazione: allegati tecnici e cartografici a scala adeguata***(barrare solo i documenti disponibili eventualmente allegati alla proposta)*

- |  |  |
|--|--|
| <input type="checkbox"/> File vettoriali/shape della localizzazione dell'P/P/P/I/A<br><input type="checkbox"/> Carta zonizzazione di PGT<br><input type="checkbox"/> Relazione di progetto<br><input type="checkbox"/> Planimetria di progetto e delle eventuali aree di cantiere<br><input type="checkbox"/> Ortofoto con localizzazione delle aree di P/I/A e eventuali aree di cantiere<br><input type="checkbox"/> Documentazione fotografica <i>ante operam</i> | <input type="checkbox"/> Eventuali studi ambientali disponibili<br><input type="checkbox"/> Altri elaborati tecnici:<br>.....<br><input type="checkbox"/> Altri elaborati tecnici:<br>.....<br><b>X Altro: Stralcio della cartografia del Geoportale con individuazione del Comune di Paderno Dugnano in relazione con i SIC citati</b><br><input type="checkbox"/> Altro: ..... |
|--|--|

**Informativa sul trattamento dei dati personali**

*Dichiaro di aver preso visione dell'informativa relativa al trattamento dei dati personali pubblicata sul sito internet dell'Amministrazione destinataria, titolare del trattamento delle informazioni trasmesse all'atto della presentazione dell'istanza*

Il dichiarante

Luogo e data

Paderno Dugnano, 12/07/2023