

ENTRO L'ESTATE Gli stalli di sosta saranno trasferiti a lato dell'ingresso della struttura. Le piantumazioni della nuova area saranno a ottobre

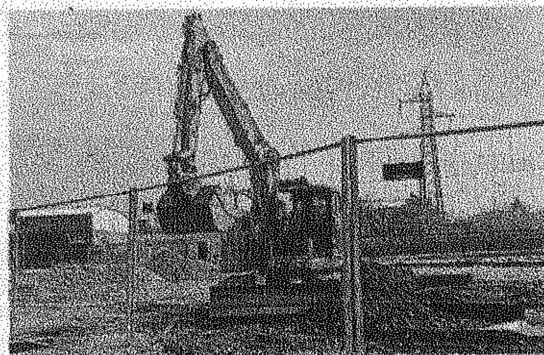

Al lavoro in via Toti: il maxi parcheggio del centro sportivo sarà un'area verde

Entro l'estate il piazzale parcheggio antistante il centro sportivo di via Toti diventerà definitivamente un'area verde piantumata.

Il parcheggio sarà trasferito a lato dell'ingresso, con la perdita di qualche posto auto, che del resto non viene considerato necessario dall'amministrazione Casati: da tempo il piazzale di sosta tra la nuova sede della Protezione civile e l'ingresso dello stadio è giudicato sovradimensionato rispetto alle esigenze dell'utenza, che riempie il parcheggio solo ed esclusivamente in occasione di particolari eventi sportivi come sagre e feste estive. Per il resto lo spazio è quasi sempre deserto

tutto l'anno, puntellato da qualche frequentatore occasionale dell'anello attorno al centro sportivo e dei punti gioco.

«L'intera area - spiega l'assessore ai Lavori pubblici Giorgio Rossetti - è stata sottoposta a trattamenti per il rispetto del principio di invarianza idraulica e idrologica delle acque meteoriche», con i lavori che sono finalizzati a rendere permeabile il suolo, che fino ad oggi era asfaltato e assolutamente impermeabile. I lavori sul sottosuolo e copertura a verde saranno conclusi entro il mese di luglio, nonostante 2 settimane di ritardo sulla tabella di marcia dovute al mal tempo di inizio mese.

Lavori in corso nel parcheggio davanti al centro sportivo: sovradimensionato, era praticamente vuoto per gran parte dell'anno

«Poi ad ottobre - aggiunge Rossetti - partiremo con le piantumazioni, entro le tempistiche tipiche delle colture arboree. In quell'area sono previste sia piante ad alto fusto come quelle già esistenti al centro sportivo, sia arbusti bassi. Intanto abbiamo già provveduto ad asportare cespugli che risultano inutili nel quadro generale del restyling».

Con questo intervento, l'area del centro sportivo che è anche sede della protezione civile diventa uno dei punti del piano cittadino di invarianza idraulica di Regione Lombardia che si stanno sviluppando nel corso degli ultimi anni sull'intero territorio. ■Pi.Mas.